

Captación, Tratamiento y Distribución de Agua - Otros Servicios de Ensayo y Análisis Técnicos  
(Excepto Actividades de Plantas de Revisión Técnica)  
Av. Presidente Balmaceda 1398 - Santiago

S.I.I. - SANTIAGO CENTRO

FUNDACION PRODEMU

LUCERNA 0101

LA CISTERNA

RUTA: 06.855.1470/1 MEC: 00000495-0000000

R.U.T.: 72.101.000-7

GIRO: Actividades de la administración pública



IAQUÍ! Tu número de Cuenta es: 292466-8

VENCIMIENTO 30-NOV-2023

TOTAL A PAGAR

\$ 4.390

## Detalle de tu Cuenta

metros cúbicos (m<sup>3</sup>) monto \$

CARGO FIJO		704
CONSUMO AGUA	3,00	1.317
RECOLECCION	3,00	1.018
TRATAMIENTO	3,00	656
<b>NETO</b>		<b>3.695</b>
<b>IVA (19%)</b>		<b>702</b>
TOTAL VENTA		4.397
DESCUENTO LEY REDONDEO		-7
<b>TOTAL A PAGAR</b>		<b>\$ 4.390</b>

### CONSUMO ÚLTIMOS 13 MESES

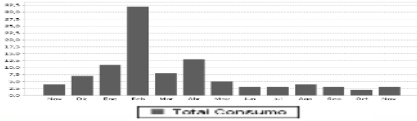

RECUERDE: Con su próxima lectura del mes de Diciembre, finaliza el período no punta. Los consumos incurridos a partir de esa lectura, podrán estar afectos a tarifa de Sobreconsumo en el periodo Diciembre 2023 - Marzo 2024.

### AGUAS INFORMA

El medidor será cambiado por CAMBIO POR EDAD durante el transcurso de los próximos días

Los valores con IVA para los consumos leídos a partir del: 10/02/2023, son los siguientes:

Cargo fijo = \$ 838

Metro cúbico agua potable punta = \$ 522,69

Metro cúbico agua potable no punta = \$ 522,69

Metro cúbico sobreconsumo = \$ 1.529,46

Metro cúbico recolección = \$ 403,91

Metro cúbico tratamiento = \$ 260,34

Corte o Reposición 1era instancia: \$ 5.447

Corte o Reposición 2da instancia: \$ 7.505

Plantas de Tratamiento en operación: La Farfana y Mapocho - Trelat

Número de Medidor

Grupo Tarifario

20101284

AA\_GRAN SANTIAGO

Último pago 17-OCT-2023 \$3.200

Considera movimientos hasta 07-11-2023

FECHA EMISIÓN: 07-NOV-2023

TARIFAS PUBLICADAS: ELMOSTRADOR.CL, 10-FEB-2023

### DETALLE DE CONSUMO

LECTURA ACTUAL 30-OCT-2023

LECTURA ANTERIOR 29-SEP-2023

DIFFERENCIA DE LECTURAS

CONSUMO TOTAL

2456 m3

2453 m3

3 m3

3 m3

FECHA ESTIMADA PRÓXIMA LECTURA

29-NOV-2023

Factor de Cobro del Período

Punto Servicio-Diámetro

Clave Facturación

Clave Lectura

1,00

Arranque individual-15

Consumo real

LECTURA NORMAL

### ACUSE RECIBO

Nombre: \_\_\_\_\_

RUT: \_\_\_\_\_ Fecha: \_\_\_\_\_

Lugar de Recepción: \_\_\_\_\_ Firma: \_\_\_\_\_

El acuse de recibo que se declara en este acto, de acuerdo a lo dispuesto en la letra b) del Art. 4°, y la letra c) del Art. 5° de la ley 19.983, acredita que la entrega de mercaderías o servicio(s) prestado(s) ha(n) sido recibido(s).



Timbre Electrónico SII

Res. 58 del 2012. - Verifique documento: www.sii.cl



Escanea  
y Celeste  
te explica  
tu boleta



Escanea  
y paga  
tu cuenta  
en línea

Total a Pagar

\$ 4.390

Vencimiento

30-NOV-2023

Nro de cuenta

292466-8