



IAQUi! Tu número de Cuenta es: 292466-8

VENCIMIENTO 31-MAY-2023

TOTAL A PAGAR

\$ 6.770

Detalle de tu Cuenta

metros cúbicos (m³) monto \$

CARGO FIJO		704
CONSUMO AGUA NO PUNTA	4,83	2.121
CONSUMO AGUA PUNTA	0,17	74
RECOLECCION	5,00	1.697
TRATAMIENTO	5,00	1.093
NETO		5.689
IVA (19%)		1.081
TOTAL VENTA		6.770
TOTAL A PAGAR		\$ 6.770

CONSUMO ÚLTIMOS 13 MESES

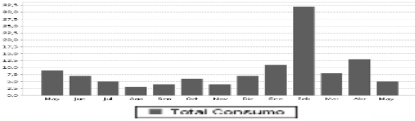

AGUAS INFORMA

Los valores con IVA para los consumos leídos a partir del: 10/02/2023, son los siguientes:
CARGO FIJO = \$ 838
Metro cúbico agua potable punta = \$ 522,69
Metro cúbico agua potable no punta = \$ 522,69
Metro cúbico sobreconsumo = \$ 1.529,46
Metro cúbico recolección = \$ 403,91
Metro cúbico tratamiento = \$ 260,34
Corte o Reposición 1era instancia: \$ 5.447
Corte o Reposición 2da instancia: \$ 7.505
Plantas de tratamiento en operación: La Farfana y Mapocho - Trebal

Número de Medidor 20101284
Grupo Tarifario AA_GRAN SANTIAGO

Último pago 20-ABR-2023 \$16.260
Considera movimientos hasta 08-05-2023

FECHA EMISIÓN: 08-MAY-2023
TARIFAS PUBLICADAS: ELMOSTRADOR.CL, 10-FEB-2023

DETALLE DE CONSUMO

LECTURA ACTUAL 28-ABR-2023 2438 m3
LECTURA ANTERIOR 30-MAR-2023 2433 m3
DIFERENCIA DE LECTURAS 5 m3
CONSUMO TOTAL 5 m3

FECHA ESTIMADA PRÓXIMA LECTURA 30-MAY-2023

Factor de Cobro del Período 1,00
Punto Servicio-Diámetro Arranque individual-15
Clave Facturación Consumo real
Clave Lectura LECTURA NORMAL

ACUSE RECIBO

Nombre: _____

RUT: _____ Fecha: _____

Lugar de Recepción: _____ Firma: _____

El acuse de recibo que se declara en este acto, de acuerdo a lo dispuesto en la letra b) del Art. 4°, y la letra c) del Art. 5° de la ley 19.983, acredita que la entrega de mercaderías o servicio(s) prestado(s) ha(n) sido recibido(s).



Timbre Electrónico SII
Res. 58 del 2012. - Verifique documento: www.sii.cl



Escanea y Celeste te explica tu boleta



Escanea y paga tu cuenta en línea

Total a Pagar

\$ 6.770

Vencimiento

31-MAY-2023

Nro de cuenta

292466-8