

¿Problemas con el servicio de electricidad?

Si tienes alguna consulta o reclamo con respecto al servicio, puedes contactarnos a través de nuestros distintos canales.

Fono Cliente
800 800 767



www.cge.cl | @CGE_Clientes

¿Qué hago si mi problema no se ha resuelto?

Contáctate con la Superintendencia de Electricidad y Combustibles (SEC), entidad que vigila que las personas cuenten con un servicio seguro y de calidad en los sistemas de electricidad y combustibles.

2 2712 7000

600 6000 732

www.sec.cl



Datos de mi suministro

Dirección suministro: PEDRO LEON GALLO

2093 CALAMA
CALAMA

Subestación: Calama

Sector Tarifario: Calama Stxa-1-a - Tramo: 4

Potencia Conectada: 8.80

Fecha término de tarifa: Indefinido

Fecha límite para cambio de tarifa: a Solicitud del Cliente

Tipo de tarifa contratada: BT1 SING



Timbre Electrónico S.I.I. Res. 80 de 22/08/2014
Verifique documento: www.sii.cl



COMPAÑÍA GENERAL DE ELECTRICIDAD S.A.
RUT: 76.411.321-7
GIRO: Distribución de energía eléctrica.
CASA MATRIZ: Av. Presidente Riesco 5561, Piso 17,
Las Condes.

R.U.T.: 76.411.321-7
FACTURA ELECTRÓNICA
N° 19383972

S.I.I.-SANTIAGO ORIENTE

N° CLIENTE: 9240671

Fecha de emisión: 16 Mar 2023

Sr. (a) Fund para la Promocion y Desarrollo
de la Mujer

Rut: 72.101.000-7

Giro: Fundaciones y Corporaciones;
Asociacione

Direccion de Envío: PEDRO LEON GALLO
2093 CALAMA
CALAMA

Ruta: D3110005-0418 | Var. Corresp: CWEB

Observaciones de reparto:

Dirección Comercial:
AGUSTINAS 1389 SANTIAGO

¿Cuánto debo? **Total a pagar** \$14.500

Monto del Período 14 FEB - 15 MAR

*Revisa el detalle de tu cuenta al reverso de esta página →

¿Hasta cuándo
puedo pagar?

Fecha de vencimiento 31 Mar 2023

(A partir de esta fecha se originarán intereses y se te cobrará un cargo adicional por pago fuera de plazo)

PAGO PRESENCIAL



ServiEstado CajaVecina sencillito



PAGOS POR INTERNET

• www.bancoestado.cl • www.sencillito.com
• www.bancochile.cl • www.santander.cl
• www.unired.cl • www.servipag.com

PAGO AUTOMATICO CUENTAS (PAC)

Banco de Chile • Banco Estado • Scotiabank
BCI • Corpbanca • BICE • Santander • Itaú
Security • Banco Falabella • BBVA

PAGO EN OFICINA VIRTUAL

• www.cge.cl



OFICINAS COMERCIALES

Lunes a viernes de 8:30 a 13:30 hrs.

Antofagasta: Latorre 2442 - Calama: Vivar 2044 - Mejillones: San Martín 551 - Talta: Av. Francisco Bilbao 646 -

Tocopilla: 21 de Mayo 1198

Cupón
de pago

N° Cliente

9240671

Fecha de vencimiento

31 Mar 2023

Total a pagar

\$ 14.500



04010764700086924067100000145009

Último Pago: el 23 Feb 2023 por un monto de \$ 15.300 vía Banco Estado

Detalle de mi cuenta

Servicio Eléctrico

Administración del Servicio	\$	880
Transporte de Electricidad	\$	1.676
Cargo por Servicio Público	\$	64
Electricidad Consumida (92 kWh)	\$	9.240
Arriendo de Medidor	\$	305

Otros Cargos

Ajuste para Facilitar el Pago en Efectivo, Mes Anterior	\$	42
Ajuste para Facilitar el Pago en Efectivo, Mes Actual	\$	- 6

Total exento	\$	64
Total neto	\$	12.101
19% IVA	\$	2.299
Total Emisión	\$	14.464
Otros	\$	36
Saldo anterior	\$	0

Total a pagar **\$ 14.500**

Cliente suscrito a envío electrónico

Valores sin iva incluido/tarifas fijadas según decreto N°11T/2016. (publicado en diario oficial el 24-08-2017)

¿Qué significa lo que estoy pagando?

Transporte de la electricidad:

Monto que se paga por el uso de las torres y subestaciones que llevan la electricidad desde donde se produce hasta las afueras de la ciudad y que depende de la cantidad de electricidad consumida.

Ajuste para facilitar el pago en efectivo, mes anterior:

Monto cobrado en la cuenta actual y que fue descontado el mes anterior para evitar pagar o recibir vuelto con monedas de \$1 ó \$5.

Mi consumo en el mes actual

Para determinar cuánta electricidad consumiste en el mes se considera lo que marca tu medidor en la 'lectura actual' y se le resta lo que marcó en tu 'lectura anterior'.

Período de lectura: 14/02/2023 - 15/03/2023 Fecha estimada próxima lectura: 14/04/2023

Medidor	Propiedad	Lecturas	Constante	Consumo medidor
7246161	Empresa	Actual 6.359 kWh Anterior - 6.267 kWh 92 kWh	1	92 kWh
Consumo total del mes = 92 kWh				

¿Cuál fue mi consumo en los últimos 13 meses?

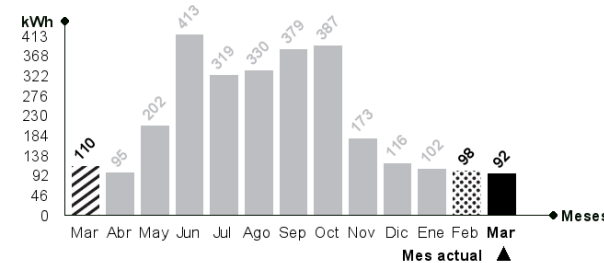

Mismo mes del año pasado

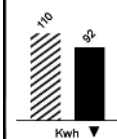

Este mes consumiste aproximadamente 16% menos energía que el mismo mes del año pasado.

Mes pasado

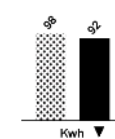

Este mes consumiste aproximadamente 6% menos energía que el mes pasado.



Lavadora

Utilice su lavadora siempre con carga completa y de preferencia con agua fría. Cuando seque la ropa, prefiera hacerlo al sol y no en la secadora.



Refrigeración

No introduzcas alimentos calientes en tu refrigerador. Así evitarás que tu refrigerador consuma electricidad adicional.