

Captación, Tratamiento y Distribución de Agua - Otros Servicios de Ensayo y Análisis Técnicos
(Excepto Actividades de Plantas de Revisión Técnica)
Av. Presidente Balmaceda 1398 - Santiago

S.I.I. - SANTIAGO CENTRO

FUNDACION PRODEMU
LUCERNA 0101
LA CISTERNA



ROUTA: 06.855.1470/1 MEC: 00000279-0000000
R.U.T.: 72.101.000-7
GIRO: Actividades de la administración pública

IAQU! Tu número de Cuenta es: 292466-8

VENCIMIENTO 31-MAR-2023

TOTAL A PAGAR

\$ 10.330



metros cúbicos (m³) monto \$

CARGO FIJO		704
CONSUMO AGUA	8,00	3.513
RECOLECCION	8,00	2.715
TRATAMIENTO	8,00	1.750
NETO		8.682
IVA (19%)		1.650
TOTAL VENTA		10.332
DESCUENTO LEY REDONDEO		-2
TOTAL A PAGAR		\$ 10.330

CONSUMO ÚLTIMOS 13 MESES

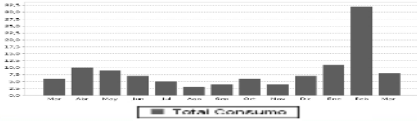

AGUAS INFORMA

Los valores con IVA para los consumos leídos a partir del:
10/02/2023, son los siguientes:
Cargo fijo = \$ 838
Metro cúbico agua potable punta = \$ 522,69
Metro cúbico agua potable no punta = \$ 522,69
Metro cúbico sobreconsumo = \$ 1.529,46
Metro cúbico recolección = \$ 403,91
Metro cúbico tratamiento = \$ 260,34
Corte o Reposición 1era instancia: \$ 5.447
Corte o Reposición 2da instancia: \$ 7.505
Plantas de Tratamiento en operación: La Farfana y Mapocho - Trebal

DETALLE DE CONSUMO

LECTURA ACTUAL 28-FEB-2023 2420 m3
LECTURA ANTERIOR 30-ENE-2023 2412 m3
DIFERENCIA DE LECTURAS 8 m3
CONSUMO TOTAL 8 m3

FECHA ESTIMADA PRÓXIMA LECTURA 30-MAR-2023

Factor de Cobro del Período 1,00
Punto Servicio-Diámetro Arranque individual-15
Clave Facturación Consumo real
Clave Lectura LECTURA NORMAL

LÍMITE DE SOBRESUMOS 40 M3
Número de Medidor 20101284
Grupo Tarifario AA_GRAN SANTIAGO

Último pago 23-FEB-2023 \$38.230
Considera movimientos hasta 08-03-2023

FECHA EMISIÓN:08-MAR-2023
TARIFAS PUBLICADAS:ELMOSTRADOR.CL, 10-FEB-2023

ACUSE RECIBO

Nombre: _____

RUT: _____ Fecha: _____

Lugar de Recepción: _____ Firma: _____

El acuse de recibo que se declara en este acto, de acuerdo a lo dispuesto en la letra b) del Art. 4°, y la letra c) del Art. 5° de la ley 19.983, acredita que la entrega de mercaderías o servicio(s) prestado(s) ha(n) sido recibido(s).



Timbre Electrónico SII
Res. 58 del 2012. - Verifique documento: www.sii.cl



Escanea
y Celeste
te explica
tu boleta



Escanea
y paga
tu cuenta
en línea

Total a Pagar

\$ 10.330

Vencimiento

31-MAR-2023

Nro de cuenta

292466-8