



GOIRI S A
VENTA DE ARTÍCULOS DE FERRETERÍA Y
MATERIALES DE CONSTRUCCIÓN

Casa Matriz: Esmeralda 472 - Los Andes.
Mesa Central: 34 249 90 00
Fono Ventas: 34 249 90 20 - 34 249 90 25
Web: www.ferreteriasandina.cl

Sucursales:
Los Andes - Tres Carrera N° 626, **Fono:** 34 249 90 92
San Felipe - Salinas N° 821, **Fono:** 34 249 90 60 - 34 249 90 62
San Felipe - Av. Maipú N° 1451, **Fono:** 34 249 90 70 - 34 249 90 72
Llay Llay - Edwards N° 333, **Fono:** 34 249 90 80 - 34 249 90 82
Llay Llay - Edwards N° 447

R.U.T. 80.411.100-K
FACTURA ELECTRÓNICA
N° 0000373629

S.I.I. - LOS ANDES

Fecha Documento 08/06/2023

Señor (es): FUND.PARALAPROMO.YDESARROLLO DE LA MUJER	Vencimiento: 08/06/2023
Dirección: AGUSTINAS 1389	Código: 0225
Ciudad: SANTIAGO Comuna: SANTIAGO	Clave: CONTADO TARJ.BANC.
R.U.T: 72.101.000-7	Sucursal: B-099-1 11:26:36
Giro: ACTIVIDADES DE OTRAS ASOCIACIONES NCP	
Obs.:	

Tipo de Documento	Folio	Fecha	Razón de Ref.

Código	Descripción	Cantidad	Precio Unit.	Valor Dcto.	Valor
712008120	PINO CEPILLADO SECO 3.2MT 1X10" (33 K) PZAS	4,00	7.857		31.428
712002305	PINO BRUTO 2X3" (15 K) PZAS	2,00	2.504		5.008

Antes de imprimir este documento piense bien si es necesario hacerlo.

Stamp: **DESPACHADO** PATINO CONSTRUCTOR 2740, **08 JUN 2023**, **GOIRI S.A.**
Stamp: **08 JUN 2023**, **CASA 2740**

SON : CUARENTA Y TRES MIL TRES CIENTOS CINCUENTA Y NUEVE PESOS

Exento	\$	0	Neto	\$	36.436
	\$		19 % I.V.A	\$	6.923
	\$		Total	\$	43.359

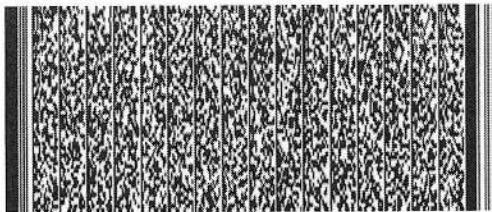

Timbre Electronico S.I.I.
Res. 46 de 2011 - Verifique Documento: www.sii.cl

Cancelado Por: _____

OBSERVACIONES:
ENTREGADO AL CLIENTE 07926668-K ALVARO PATINO FONDO:
EN:AVDA. MAIPU 1451 SAN FELIPE EL 08/06/2023 (48K)

NOMBRE: _____ RUT: _____
RECINTO: _____ FECHA: _____ FIRMA: _____

El acuse de recibo que se declara en este acto, de acuerdo a lo dispuesto en la letra b) del Art. 4° y la letra c) del Art. 5° de la Ley 19.983, acredita que la entrega de las mercaderías o servicio(s) prestado(s) ha(n) sido recibidos(s).

Facturación Electrónica - www.facele.cl - Tel: (+56 02) 334 6746