

## ¿Problemas con el servicio de electricidad?

Si tienes alguna consulta o reclamo con respecto al servicio, puedes contactarnos a través de nuestros distintos canales.

Fono Cliente  
800 800 767



www.cge.cl | @CGE\_Clientes

## ¿Qué hago si mi problema no se ha resuelto?

Contáctate con la Superintendencia de Electricidad y Combustibles (SEC), entidad que vigila que las personas cuenten con un servicio seguro y de calidad en los sistemas de electricidad y combustibles.

2 2712 7000

600 6000 732

www.sec.cl



## Datos de mi suministro

Dirección suministro: RAMIREZ 1365

VALLENAR

VALLENAR

Subestación: Vallenar

Sector Tarifario: Vallenar Stxb-1-a - Tramo: 5

Potencia Conectada: 8.80

Fecha término de tarifa: Indefinido

Fecha límite para cambio de tarifa: a

Solicitud del Cliente

Tipo de tarifa contratada: BT1



Timbre Electrónico S.I.L. Res. 80 de 22/08/2014  
Verifique documento: www.sii.cl



COMPAÑÍA GENERAL DE ELECTRICIDAD S.A.  
RUT: 76.411.321-7  
GIRO: Distribución de energía eléctrica.  
CASA MATRIZ: Av. Presidente Riesco 5561, Piso 17,  
Las Condes.

R.U.T.: 76.411.321-7  
FACTURA ELECTRÓNICA  
N° 19809451

S.I.I.-SANTIAGO ORIENTE

N° CLIENTE: 9364987

Fecha de emisión: 06 Jun 2023

Sr. (a) Fund para la Promocion y Desarrollo  
de la Mujer

Rut: 72.101.000-7

Giro: Fundaciones y Corporaciones;  
Asociacione

Direccion de Envío: RAMIREZ 1365

VALLENAR

VALLENAR

Ruta: L4103003-0404 | Var. Corresp: CWEB

Observaciones de reparto:

Dirección Comercial:

AGUSTINAS 1389 SANTIAGO

¿Cuánto debo? **Total a pagar \$52.000**

Monto del Período 05 MAY - 05 JUN

\*Revisa el detalle de tu cuenta al reverso de esta página →

¿Hasta cuándo  
puedo pagar?

Fecha de vencimiento 22 Jun 2023

(A partir de esta fecha se originarán intereses y se te cobrará un cargo adicional por pago fuera de plazo)

## PAGO PRESENCIAL



ServiEstado CajaVecina sencillito

unired



## PAGOS POR INTERNET

• www.bancoestado.cl • www.sencillito.com  
• www.bancochile.cl • www.santander.cl  
• www.unired.cl • www.servipag.com

## PAGO AUTOMATICO CUENTAS (PAC)

Banco de Chile • Banco Estado • Scotiabank  
BCI • Corpbanca • BICE • Santander • Itaú  
Security • Banco Falabella • BBVA

## PAGO EN OFICINA VIRTUAL

• www.cge.cl



## OFICINAS COMERCIALES

Lunes a viernes de 8:30 a 13:30 hrs.

Copiapó: Av. Circunvalación 51 - Vallenar: Marañón 831 - Chañaral: Esmeralda 543 - Caldera: Cousiño 495

Oficinas con otros horarios

Diego de Almagro: J. Martínez 1402, local 1 (miércoles de 9:30 a 14:30 hrs.)

Huasco: Craig 343 (miércoles de 9:30 a 14:30 hrs.)

Cupón  
de pago

N° Cliente

9364987

Fecha de vencimiento

22 Jun 2023

Total a pagar

\$ 52.000



04011194067043936498700000520006

Último Pago: el 12 May 2023 por un monto de \$ 28.200 vía Banco Estado

## Detalle de mi cuenta

### Servicio Eléctrico

Administración del Servicio	\$	879
Transporte de Electricidad	\$	6.574
Cargo por Servicio Público	\$	232
Electricidad Consumida (331 kWh)	\$	35.709
Arriendo de Medidor	\$	300

### Otros Cargos

Ajuste para Facilitar el Pago en Efectivo, Mes Anterior	\$	82
Ajuste para Facilitar el Pago en Efectivo, Mes Actual	\$	- 34

Total exento	\$	232
Total neto	\$	43.462
19% IVA	\$	8.258
<b>Total Emisión</b>	<b>\$</b>	<b>51.952</b>
Otros	\$	48
Saldo anterior	\$	0

**Total a pagar \$ 52.000**

Cliente suscrito a envío electrónico

Valores sin iva incluido/tarifas fijadas según decreto N°11T/2016. (publicado en diario oficial el 24-08-2017)

## Mi consumo en el mes actual

Para determinar cuánta electricidad consumiste en el mes se considera lo que marca tu medidor en la 'lectura actual' y se le resta lo que marcó en tu 'lectura anterior'.

Período de lectura: 05/05/2023 - 05/06/2023 Fecha estimada próxima lectura: 05/07/2023

Medidor	Propiedad	Lecturas	Constante	Consumo medidor
7046383	Empresa	Actual 37.528 kWh Anterior - 37.197 kWh <b>331 kWh</b>	1	<b>331 kWh</b>
<b>Consumo total del mes = 331 kWh</b>				

## ¿Cuál fue mi consumo en los últimos 13 meses?

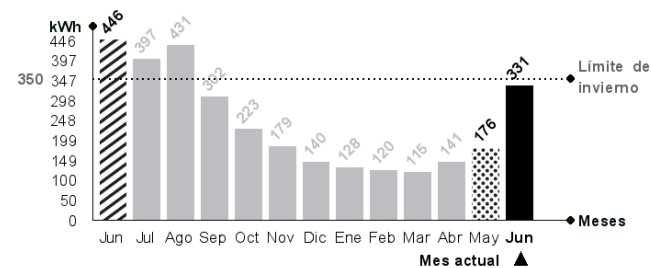

Tu límite de invierno es: 350 kWh

Si tu consumo mensual sobrepasa los 430 kWh, la energía que consumes por sobre tu límite de invierno se cobrará a un precio mayor.

## ¿Qué significa lo que estoy pagando?

### Transporte de la electricidad:

Monto que se paga por el uso de las torres y subestaciones que llevan la electricidad desde donde se produce hasta las afueras de la ciudad y que depende de la cantidad de electricidad consumida.

### Ajuste para facilitar el pago en efectivo, mes anterior:

Monto cobrado en la cuenta actual y que fue descontado el mes anterior para evitar pagar o recibir vuelto con monedas de \$1 ó \$5.

### Mismo mes del año pasado

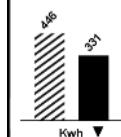

Este mes consumiste aproximadamente 26% menos energía que el mismo mes del año pasado.

### Mes pasado

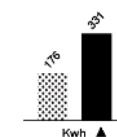

Este mes consumiste aproximadamente 88% más energía que el mes pasado.



### Lavadora

Utilice su lavadora siempre con carga completa y de preferencia con agua fría. Cuando seque la ropa, prefiera hacerlo al sol y no en la secadora.



### Refrigeración

No introduzcas alimentos calientes en tu refrigerador. Así evitarás que tu refrigerador consuma electricidad adicional.