

Captación, Tratamiento y Distribución de Agua - Otros Servicios de Ensayo y Análisis Técnicos
(Excepto Actividades de Plantas de Revisión Técnica)
Av. Presidente Balmaceda 1398 - Santiago

S.I.I. - SANTIAGO CENTRO

FUNDACION PRODEMU

LUCERNA 0101

LA CISTERNA

RUTA: 06.855.1470/1 MEC: 00000380-0000000

R.U.T.: 72.101.000-7

GIRO: Actividades de la administración pública



IAQUÍ! Tu número de Cuenta es: 292466-8

VENCIMIENTO 31-JUL-2023

TOTAL A PAGAR

\$ 4.390

Detalle de tu Cuenta

metros cúbicos (m³) monto \$

CARGO FIJO		704
CONSUMO AGUA	3,00	1.317
RECOLECCION	3,00	1.018
TRATAMIENTO	3,00	656
NETO		3.695
IVA (19%)		702
TOTAL VENTA		4.397
DESCUENTO LEY REDONDEO		-7
TOTAL A PAGAR		\$ 4.390

CONSUMO ÚLTIMOS 13 MESES

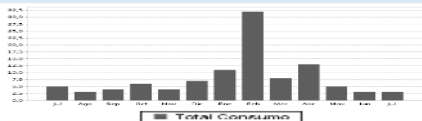

AGUAS INFORMA

El medidor será cambiado por CAMBIO POR EDAD durante el transcurso de los próximos días

Los valores con IVA para los consumos leídos a partir del: 10/02/2023, son los siguientes:

Cargo fijo = \$ 838

Metro cúbico agua potable punta = \$ 522,69

Metro cúbico sobreconsumo = \$ 1.529,46

Metro cúbico recolección = \$ 403,91

Metro cúbico tratamiento = \$ 260,34

Corte o Reposición 1era instancia: \$ 5.447

Corte o Reposición 2da instancia: \$ 7.505

Plantas de Tratamiento en operación: La Farfana y Mapocho - Trelat

Número de Medidor

Grupo Tarifario

20101284

AA_GRAN SANTIAGO

Último pago 16-JUN-2023 \$4.390

Considera movimientos hasta 07-07-2023

FECHA EMISIÓN: 07-JUL-2023

TARIFAS PUBLICADAS: ELMOSTRADOR.CL, 10-FEB-2023

DETALLE DE CONSUMO

LECTURA ACTUAL 29-JUN-2023

LECTURA ANTERIOR 30-MAY-2023

DIFERENCIA DE LECTURAS

CONSUMO TOTAL

2444 m3

2441 m3

3 m3

3 m3

FECHA ESTIMADA PRÓXIMA LECTURA

28-JUL-2023

Factor de Cobro del Período

Punto Servicio-Dímetro

Clave Facturación

Clave Lectura

1,00

Arranque individual-15

Consumo real

LECTURA NORMAL

ACUSE RECIBO

Nombre: _____

RUT: _____ Fecha: _____

Lugar de Recepción: _____ Firma: _____

El acuse de recibo que se declara en este acto, de acuerdo a lo dispuesto en la letra b) del Art. 4°, y la letra c) del Art. 5° de la ley 19.983, acredita que la entrega de mercaderías o servicio(s) prestado(s) ha(n) sido recibido(s).



Timbre Electrónico SII

Res. 58 del 2012. - Verifique documento: www.sii.cl



Escanee
y Celeste
te explica
tu boleta



Escanee
y paga
tu cuenta
en línea

Total a Pagar

\$ 4.390

Vencimiento

31-JUL-2023

Nro de cuenta

292466-8