

R.U.T.: 76.411.321-7  
FACTURA ELECTRÓNICA  
N° 19217485

S.I.I.-SANTIAGO ORIENTE

**9240671**

Fecha de emisión: 14 Feb 2023

**Sr. (a)** Fund para la Promocion y Desarrollo  
de la Mujer

**Rut:** 72.101.000-7

**Giro:** Fundaciones y Corporaciones;  
Asociacione

**Direccion de Envío:** PEDRO LEON GALLO  
2093 CALAMA  
CALAMA

**Ruta:** D3110005-0418 | **Var. Corresp:** CWEB

**Observaciones de reparto:**

**Dirección Comercial:**  
AGUSTINAS 1389 SANTIAGO

**Dirección suministro:** PEDRO LEON GALLO  
2093 CALAMA  
CALAMA

**Subestación:** Calama

**Sector Tarifario:** Calama Stxa-1-a - Tramo: 4

**Potencia Conectada:** 8.80

**Fecha término de tarifa:** Indefinido

**Fecha límite para cambio de tarifa:** a  
Solicitud del Cliente

**Tipo de tarifa contratada:** BT1 SING

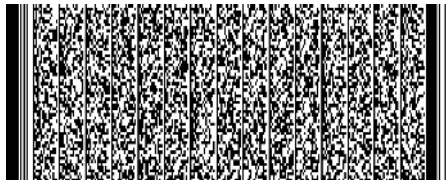

Timbre Electrónico S.I.I. Res. 80 de 22/08/2014  
Verifique documento: [www.sii.cl](http://www.sii.cl)

**Total a pagar** **\$15.300**

*Monto del Período 17 ENE - 13 FEB*

**Fecha de vencimiento** **01 Mar 2023**

*(A partir de esta fecha se originarán intereses y se te cobrará un cargo adicional por pago fuera de plazo)*

N° Cliente

**9240671**

Fecha de vencimiento

**01 Mar 2023**

**Total a pagar**

**\$ 15.300**



04011685155890924067100000153007

Último Pago: el 23 Ene 2023 por un monto de \$ 15.800 vía Banco Estado

## Detalle de mi cuenta

### Servicio Eléctrico

|                                 |    |       |
|---------------------------------|----|-------|
| Administración del Servicio     | \$ | 879   |
| Transporte de Electricidad      | \$ | 1.785 |
| Cargo por Servicio Público      | \$ | 69    |
| Electricidad Consumida (98 kWh) | \$ | 9.841 |
| Arriendo de Medidor             | \$ | 315   |

### Otros Cargos

|   |    |      |
|---|----|------|
| Ajuste para Facilitar el Pago en Efectivo, Mes Anterior | \$ | 17   |
| Ajuste para Facilitar el Pago en Efectivo, Mes Actual   | \$ | - 42 |

|                      |           |               |
|----------------------|-----------|---------------|
| Total exento         | \$        | 69            |
| Total neto           | \$        | 12.820        |
| 19% IVA              | \$        | 2.436         |
| <b>Total Emisión</b> | <b>\$</b> | <b>15.325</b> |
| Otros                | \$        | -25           |
| Saldo anterior       | \$        | 0             |

**Total a pagar \$ 15.300**

Le informamos que el cargo por servicio público aplicado asciende a 0,701 \$/kWh, correspondiente al tramo de consumo de 0 a 350 kWh, e incluye el pago adicional para financiar el Fondo de Estabilización de Tarifas establecido en la ley 21.472.

Ciente suscrito a envío electrónico

Valores sin iva incluido/tarifas fijadas según decreto N°11T/2016. (publicado en diario oficial el 24-08-2017)

### ¿Qué significa lo que estoy pagando?

#### Transporte de la electricidad:

Monto que se paga por el uso de las torres y subestaciones que llevan la electricidad desde donde se produce hasta las afueras de la ciudad y que depende de la cantidad de electricidad consumida.

#### Ajuste para facilitar el pago en efectivo, mes anterior:

Monto cobrado en la cuenta actual y que fue descontado el mes anterior para evitar pagar o recibir vuelto con monedas de \$1 ó \$5.

## Mi consumo en el mes actual

Para determinar cuánta electricidad consumiste en el mes se considera lo que marca tu medidor en la 'lectura actual' y se le resta lo que marcó en tu 'lectura anterior'.

Período de lectura: 17/01/2023 - 13/02/2023 Fecha estimada próxima lectura: 17/03/2023

| Medidor                               | Propiedad | Lecturas  | Constante | Consumo medidor |
|---------------------------------------|-----------|---|-----------|-----------------|
| 7246161                               | Empresa   | Actual<br>6.267 kWh<br>Anterior<br>- 6.169 kWh<br><b>98 kWh</b> | 1         | <b>98 kWh</b>   |
| <b>Consumo total del mes = 98 kWh</b> |           |   |           |                 |

## ¿Cuál fue mi consumo en los últimos 13 meses?

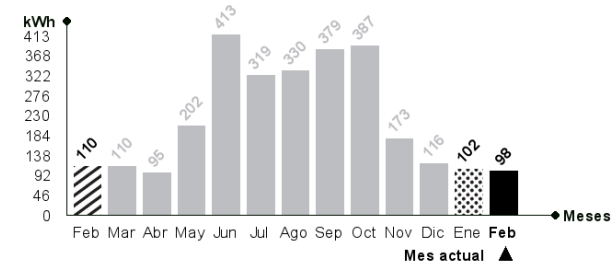

### Mismo mes del año pasado

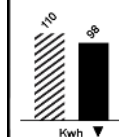

Este mes consumiste aproximadamente 11% menos energía que el mismo mes del año pasado.

### Mes pasado

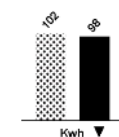

Este mes consumiste aproximadamente 4% menos energía que el mes pasado.



### Lavadora

Utilice su lavadora siempre con carga completa y de preferencia con agua fría. Cuando seque la ropa, prefiera hacerlo al sol y no en la secadora.



### Refrigeración

No introduzcas alimentos calientes en tu refrigerador. Así evitarás que tu refrigerador consuma electricidad adicional.