

R.U.T 8809800-7
FACTURA ELECTRONICA
Nro. 4597075

S.I.I. PUERTO MONTT

COVEPA SPA
COMERCIALIZACION DE PRODUCTOS VETERINARIOS, AGRICOLAS,
MAQUINARIAS, FERRETERIAS, EXPORTACIONES, ESTACION DE SERVICIOS,
ARRIENDO DE MAQUINARIAS EN GENERAL Y FORESTACION.
Chorrillos 1349
FONO : (65) 2270100 FAX : (65) 2270101
FECHA: 18-08-2023
R.U.T.: 72101000-7
Nombre: FUND PARA LA PROMOCION Y DESARROLLO DE LA MUJER
Direccion: AGUSTINAS Nro 1389 SANTIAGO
Comuna: Santiago
Giro: FUNDACIONES Y CORPORACIONES, ASOCIACIONE
Suc. Origen: Parranque 0.V.989798
Chorrillos 1349
D.C.O.
Responsable: Diego Seron Aguilera

TRANSBANK
VENTA COPIA CLIENTE
TARJETA DE DEBITO
COVEPA PARRANQUE
COVEPA SPA
CALLE FELIPE DE SAENZ 303
PARRANQUE
RUT: 88.909.800-7
507930010240 507944407 823.243
VALIDO COMO BOLETA
18/08/2023 11:04:11 8800000042016
USDBI VALVERDE ****049 C-08
MONTO VENTA: \$144.582
IVA: \$65.462
TOTAL: \$410.000
MONEDA: PESOS
OPERACION: 007001 AUTORIZACION: 04162

BOD	CODIGO	ARTICULO	V.UNIT	V.TOTAL
U.M.	CANTIDAD			
59	202230	AZADON FORJADO 18 C		
1	1		15.987	15.987
49	202254	RASTRILLO 16 DIENTE		
1	1		13.052	13.052
59	204256	PALA HOYERA TRUPER P		
UN	1		13.124	13.124
49	207173	TERMINAL HE NEGRO PE		
UN	26		277,31	7.210
49	207194	UNION NEGRA PE 1/2		
UN	6		168	1.008
49	210623	TIJERA PODAR GARDEN		
UN	1		13.555	13.555
59	213052	TUBO PVC HIDRAULICO		
UN	2		4.214,5	8.429
59	213110	MALLA SOL-SOMBRA 80X		
MT	17		1.785,71	30.357
59	213333	CAMERIA PE NEGRA PPP		
UN	1		13.244	13.244
59	213497	TUBO BAJADA AQUAPLUV		
UN	1		8.399	8.399
59	213665	MALLA ANTIHELADAS 2.		
MT	70		453,79	31.765
59	213764	ESTANQUE PLAST. 1.0		
UN	1		159.861	159.861
49	213913	TAPADORRO PVC HIDR.		
UN	4		201,75	807
49	213975	ALMACIGUERA PLASTICA		
UN	4		756,25	3.025
49	215750	PEGA. PVC 240 CC SEC		
UN	1		3.597	3.597
49	307003	SEM.HZ.ACELIGA P.BLAN		
SO	1		7.522	7.522
49	307017	SEM.HZ.CILANTRO SANTI		
SO	2		1.008,5	2.017
49	307133	SEM.HZ.PEREJIL CRESP		
SO	2		3.277,5	6.555
49	307208	SEM.HZ.LECHUGA GRAND		
UN	1		20.363	20.363
49	307228	SEM.HZ.LECHUGA GR. L		
SO	2		3.277,5	6.555
59	313020	CAL CARBONATO DE CAL		
SA	2		2.319,5	4.639
			NETO	371.071
			IVA(19%)	70.503
			TOTAL	441.574

CONDICIONES DE VENTA

FORMA PAGO	PRIMER VENC.	CUOTAS	MONTO
EFFECTIVO	18/08/2023	0	31.574
DEBITO	18/08/2023	0	410.000
<hr/>			
INGRESO A CAJA	18/08/2023	0	441.574
SALIDA DE CAJA	18/08/2023	0	0
<hr/>			
TOTAL	18/08/2023	0	441.574

18-08-2023 11:05:00

Observacion :CINTIA ESTRELLA CARRASCO MIRANDA (DESPACHO)

Res.Ex.S.I.I Nro.51 PATENTE

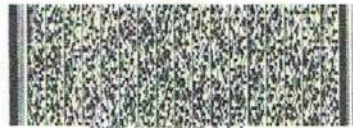

Res. 90 de 2008 Verifique documento : www.sii.cl



GUARDE ESTA FACTURA Y PRESENTELA
EN CASO DE RECLAMO

Cliente declara trasladar su mercaderia en :

RUT : _____
FIRMA : _____

ANCLADO