

Captación, Tratamiento y Distribución de Agua - Otros Servicios de Ensayo y Análisis Técnicos
(Excepto Actividades de Plantas de Revisión Técnica)
Av. Presidente Balmaceda 1398 - Santiago

S.I.I. - SANTIAGO CENTRO

FUNDACION PRODEMU
HERMANOS AMUNATEGUI 219
SANTIAGO



RUTA: 01.133.8479/2 MEC: 00000145-0000000

R.U.T.: 72.101.000-7

GIRO: Actividades de la administración pública

IAQUi! Tu número de Cuenta es: 11448-0

VENCIMIENTO 23-AGO-2023

TOTAL A PAGAR

\$ 83.920

Detalle de tu Cuenta

metros cúbicos (m³) monto \$

CARGO FIJO		70,00	30.746
CONSUMO AGUA		70,00	23.759
RECOLECCION		70,00	15.314
TRATAMIENTO		70,00	
NETO			70.523
IVA (19%)			13.399
TOTAL VENTA			83.922
DESCUENTO LEY REDONDEO			-2
TOTAL A PAGAR			\$ 83.920

CONSUMO ÚLTIMOS 13 MESES

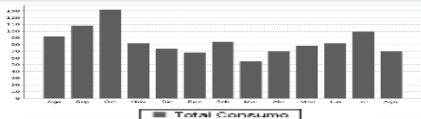

DETALLE DE CONSUMO

LECTURA ACTUAL 24-JUL-2023 26357 m3
LECTURA ANTERIOR 22-JUN-2023 26287 m3
DIFERENCIA DE LECTURAS 70 m3
CONSUMO TOTAL 70 m3

FECHA ESTIMADA PRÓXIMA LECTURA

23-AGO-2023

Factor de Cobro del Período
Punto Servicio-Diámetro
Clave Facturación
Clave Lectura

1,00
Arranque individual-40
Consumo real
LECTURA NORMAL

AGUAS INFORMA

El medidor será cambiado por CAMBIO POR EDAD durante el transcurso de los próximos días

Los valores con IVA para los consumos leídos a partir del:

10/02/2023, son los siguientes:

Cargo fijo = \$ 838

Metro cúbico agua potable punta = \$ 522,69

Metro cúbico agua potable no punta = \$ 522,69

Metro cúbico sobreconsumo = \$ 1.529,46

Metro cúbico recolección = \$ 403,91

Metro cúbico tratamiento = \$ 260,34

Corte o Reposición Tera instancia: \$ 5.447

Corte o Reposición 2da instancia: \$ 7.505

Dirección despacho electrónico: vijara@prodemu.cl

Plantas de Tratamiento en operación: La Farfana y Mapocho - Trebal

Número de Medidor

20094240

Grupo Tarifario

AA_GRAN SANTIAGO

Último pago 12-JUL-2023 \$118.340

Considera movimientos hasta 01-08-2023

FECHA EMISIÓN: 01-AGO-2023

TARIFAS PUBLICADAS: ELMOSTRADOR.CL, 10-FEB-2023

ACUSE RECIBO

Nombre: _____

RUT: _____ Fecha: _____

Lugar de Recepción: _____ Firma: _____

El acuse de recibo que se declara en este acto, de acuerdo a lo dispuesto en la letra b) del Art. 4º, y la letra c) del Art. 5º de la ley 19.983, acredita que la entrega de mercaderías o servicio(s) prestado(s) ha(n) sido recibido(s).



Timbre Electrónico SII

Res. 58 del 2012. - Verifique documento: www.sii.cl



Escanea
y Celeste
te explica
tu boleta



Escanea
y paga
tu cuenta
en línea

Total a Pagar

\$ 83.920

Vencimiento

23-AGO-2023

Nro de cuenta

11448-0