

Captación, Tratamiento y Distribución de Agua - Otros Servicios de Ensayo y Análisis Técnicos
(Excepto Actividades de Plantas de Revisión Técnica)
Av. Presidente Balmaceda 1398 - Santiago

S.I.I. - SANTIAGO CENTRO

FUNDACION PRODEMU
FUENZALIDA 649
MELIPILLA



ROUTA: 08.310.4275/4 MEC: 00000046-0000000
R.U.T.: 72.101.000-7
GIRO: SERV.SOCIALES Y OTROS SERV.COM

IAQUÍ! Tu número de Cuenta es: **507048-1**

VENCIMIENTO 03-NOV-2022

TOTAL A PAGAR

\$ 4.090



metros cúbicos (m³) monto \$

CARGO FIJO		682
CONSUMO AGUA	3,00	1.020
RECOLECCION	3,00	1.004
TRATAMIENTO	3,00	737
NETO		3.443
IVA (19%)		654
TOTAL VENTA		4.097
DESCUENTO LEY REDONDEO		-7
TOTAL A PAGAR		\$ 4.090

CONSUMO ÚLTIMOS 13 MESES

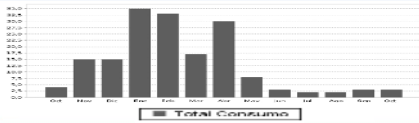

RECUERDE: Con su próxima lectura del mes de Noviembre, finaliza el período no punta. Los consumos incurridos a partir de esa lectura, podrán estar afectos a tarifa de Sobreconsumo en el periodo Diciembre 2022 - Marzo 2023.

AGUAS INFORMA

Los valores con IVA para los consumos leídos a partir del: 07/09/2022, son los siguientes:
CARGO FIJO = \$ 812
Metro cúbico agua potable punta = \$ 405,24
Metro cúbico agua potable no punta = \$ 404,99
Metro cúbico sobreconsumo = \$ 1.188,87
Metro cúbico recolección = \$ 388,43
Metro cúbico tratamiento = \$ 292,68
Corte o Reposición 1era instancia: \$ 5.289
Corte o Reposición 2da instancia: \$ 7.289
Dirección despacho electrónico: topez@prodemu.cl
Planta de tratamiento en operación: Melipilla, Pomaire, Paine, San José de Maipo, El Monte-El Paico-Lo Chacón, Valdivia de Paine, Talagante, Curacavi, Til Til y Buin-Maipo.

DETALLE DE CONSUMO

LECTURA ACTUAL 03-OCT-2022 1543 m3
LECTURA ANTERIOR 03-SEP-2022 1540 m3
DIFERENCIA DE LECTURAS 3 m3
CONSUMO TOTAL 3 m3

FECHA ESTIMADA PRÓXIMA LECTURA 02-NOV-2022

Factor de Cobro del Período 1,00
Punto Servicio-Diámetro Arranque individual-15
Clave Facturación Consumo real
Clave Lectura LECTURA NORMAL

Número de Medidor 79003
Grupo Tarifario AA_LOCALIDADES

Último pago 20-SEP-2022 \$3.880
Considera movimientos hasta 11-10-2022
FECHA EMISIÓN: 12-OCT-2022
TARIFAS PUBLICADAS: ELMOSTRADOR.CL, 07-SEP-2022

ACUSE RECIBO

Nombre: _____
RUT: _____ Fecha: _____
Lugar de Recepción: _____ Firma: _____

El acuse de recibo que se declara en este acto, de acuerdo a lo dispuesto en la letra b) del Art. 4°, y la letra c) del Art. 5° de la ley 19.983, acredita que la entrega de mercaderías o servicio(s) prestado(s) ha(n) sido recibido(s).



Timbre Electrónico SII
Res. 58 del 2012. - Verifique documento: www.sii.cl



Escanea
y Celeste
te explica
tu boleta



Escanea
y paga
tu cuenta
en línea

Total a Pagar **\$ 4.090**

Vencimiento **03-NOV-2022**

Nro de cuenta **507048-1**