

SEÑOR(A) Fund Para La Promocion Y Desarrollo De La Mujer
 Serrano 1024
 Quilpué

 N° CLIENTE: 187642 - 2
 FECHA EMISIÓN: 09 nov 2022
 FECHA VENCIMIENTO: 28 nov 2022

Nombre: Fund Para La Promocion Y Desarrollo De La Mujer

R.U.T.: 72.101.000-7

Giro: FUNDACIONES Y CORPORACIONES; ASOCIACIONE

Fecha de Emisión: 09 nov 2022

Dirección: Serrano 1024, Quilpué

Teléfono:
INFORMACIÓN DE SUMINISTRO

Tarifa	BT-1A
Zona Tarifaria	Aéreo
Subestación	QUILPUE
Potencia Conectada	6 KVA
Límite de Invierno	350 kWh
Dirección	Serrano 1024 Quilpué
Bloque de Corte	46
Cons. Referencia Prx. Per	52 kWh
Grupo Consumo	CHILQUINTA
Fecha Límite para cambio tarifa	A opción del cliente
Fecha Término de tarifa	Indefinida

DETALLE DE SU CUENTA
LECTURAS Desde 29 sep 2022 al 28 oct 2022

Nr. Medidor	Cte	Tipo	Prop.	Actual	Anterior	Consumo
3847951	1	Activo	Empresa	52285	52133	152

Fecha estimada próx. lectura: 29-NOV-2022
COBROS

Administración del servicio		1.114
Electricidad consumida	152 kWh	18.901
Uso del Sistema de Transmisión		2.777
Arriendo Medidor		318

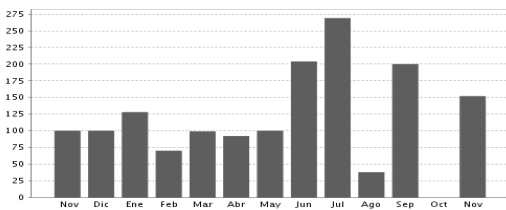
CONSUMO ÚLTIMOS MESES KWH

Último pago: \$ 1.712
14-10-2022 11:11 BANCO ESTADO
INFORMACIÓN DE COMPENSACIONES

Detalle de Compensaciones	
Compensación SEC por interrupciones de suministro del periodo:	Oct/2021-Sep/2022
Total de interrupciones:	0
Tiempo total interrumpido(seg):	0
Tiempo a compensar(seg):	0
Consumo promedio(Kwh/Seg):	0,00000
Energía a compensar(Kwh):	0,00000
Costo de falla(\$/Kwh):	0,000
Monto a compensar(\$):	0

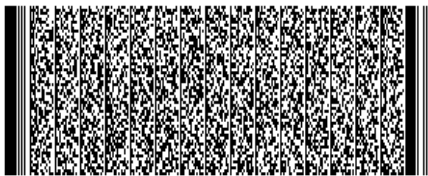

MONTO EXENTO	MONTO AFECTO	I.V.A.	TOTAL MES	SALDO ANTERIOR	OTROS CARGOS / ABONOS	TOTAL A PAGAR
77	23.033	4.376	27.486	0	0	27.486

 Timbre Electrónico SII
 Res N° 109 de 2006 - Verifique Documento www.sii.cl

 Nombre:
 RUT:
 Recinto:
 Fecha:
 Firma:
 "El acuse de recibo que se declara en este acto, de acuerdo a lo dispuesto en la letra b) del Art. 4°, y la letra c) del Art. 5 de la Ley 19.983, acredita que la entrega de mercaderías o servicio(s) prestado(s) ha(n) sido recibido(s)"

MENSAJES
