



**IAQUi! Tu número de Cuenta es: 507048-1**

**VENCIMIENTO 02-DIC-2022**

**TOTAL A PAGAR**

**\$ 17.250**



**metros cúbicos (m³) monto \$**

CARGO FIJO		682
CONSUMO AGUA	15,00	5.104
RECOLECCION	15,00	5.022
TRATAMIENTO	15,00	3.689
<b>NETO</b>		<b>14.497</b>
<b>IVA (19%)</b>		<b>2.754</b>
TOTAL VENTA		17.251
DESCUENTO LEY REDONDEO		-1
<b>TOTAL A PAGAR</b>		<b>\$ 17.250</b>

**CONSUMO ÚLTIMOS 13 MESES**

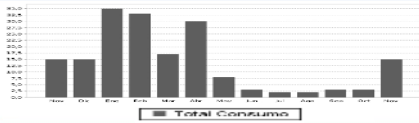

**IMPORTANTE:** Recuerde que a partir del 01/12/2022 el consumo que usted realice y durante los 4 próximos meses, podría estar afecto a tarifa de sobreconsumo.

**AGUAS INFORMA**

Su última lectura del período no punta es 1558, tomada con fecha 02/11/2022. Próxima facturación se inicia período punta. Su nuevo límite de sobreconsumo es 40 m³.

Los valores con IVA para los consumos leídos a partir del: 07/09/2022, son los siguientes:  
 Cargo fijo = \$ 812  
 Metro cúbico agua potable punta = \$ 405,24  
 Metro cúbico agua potable no punta = \$ 404,99  
 Metro cúbico sobreconsumo = \$ 1.188,87  
 Metro cúbico recolección = \$ 388,43  
 Metro cúbico tratamiento = \$ 292,68  
 Corte o Reposición 1era instancia: \$ 5.289  
 Corte o Reposición 2da instancia: \$ 7.289

Dirección despacho electrónico: topez@prodemu.cl  
 Planta de tratamiento en operación: Melipilla, Pomaire, Paine, San José de Maipo, El Monte-El Paico-Lo Chacón, Vaidivia de Paine, Talagante, Curacaví, Til Til y Buin-Maipo.

Número de Medidor 79003  
 Grupo Tarifario AA\_LOCALIDADES

**Último pago 19-OCT-2022 \$4.090**  
**Considera movimientos hasta 09-11-2022**

FECHA EMISIÓN: 10-NOV-2022  
 TARIFAS PUBLICADAS: ELMOSTRADOR.CL, 07-SEP-2022

**DETALLE DE CONSUMO**

LECTURA ACTUAL 02-NOV-2022 1558 m3  
 LECTURA ANTERIOR 03-OCT-2022 1543 m3  
 DIFERENCIA DE LECTURAS 15 m3  
 CONSUMO TOTAL 15 m3

FECHA ESTIMADA PRÓXIMA LECTURA 02-DIC-2022

Factor de Cobre del Período 1,00  
 Punto Servicio-Díametro Arranque individual-15  
 Clave Facturación Consumo real  
 Clave Lectura LECTURA NORMAL

**ACUSE RECIBO**

Nombre: \_\_\_\_\_

RUT: \_\_\_\_\_ Fecha: \_\_\_\_\_

Lugar de Recepción: \_\_\_\_\_ Firma: \_\_\_\_\_

El acuse de recibo que se declara en este acto, de acuerdo a lo dispuesto en la letra b) del Art. 4º, y la letra c) del Art. 5º de la ley 19.983, acredita que la entrega de mercaderías o servicio(s) prestado(s) ha(n) sido recibido(s).



Timbre Electrónico SII  
 Res. 58 del 2012. - Verifique documento: www.sii.cl



Escanea y Celeste te explica tu boleta



Escanea y paga tu cuenta en línea

**Total a Pagar \$ 17.250**

**Vencimiento 02-DIC-2022**

**Nro de cuenta 507048-1**