

Captación, Tratamiento y Distribución de Agua - Otros Servicios de Ensayo y Análisis Técnicos  
(Excepto Actividades de Plantas de Revisión Técnica)  
Av. Presidente Balmaceda 1398 - Santiago

S.I.I. - SANTIAGO CENTRO

FUNDACION PRODEMU  
LUCERNA 0101  
LA CISTERNA



RUTA: 06.855.1470/1 MEC: 00000580-0000000  
R.U.T.: 72.101.000-7

IAQUi! Tu número de Cuenta es: 292466-8

GIRO: SERVICIOS DE INSTITUTOS DE ESTUDIOS, F

VENCIMIENTO 30-NOV-2022

TOTAL A PAGAR

\$ 5.450

## Detalle de tu Cuenta

	metros cúbicos (m³)	monto \$
CARGO FIJO		682
CONSUMO AGUA	4,00	1.699
RECOLECCION	4,00	1.335
TRATAMIENTO	4,00	864
<b>NETO</b>		<b>4.580</b>
IVA (19%)		870
TOTAL VENTA		5.450
<b>TOTAL A PAGAR</b>		<b>\$ 5.450</b>

### CONSUMO ÚLTIMOS 13 MESES

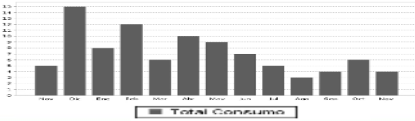

RECUERDE: Con su próxima lectura del mes de Diciembre, finaliza el período no punta. Los consumos incurridos a partir de esa lectura, podrán estar afectos a tarifa de Sobreconsumo en el periodo Diciembre 2022 - Marzo 2023.

### AGUAS INFORMA

Los valores con IVA para los consumos leídos a partir del: 07/09/2022, son los siguientes:  
CARGO FIJO = \$ 812  
Metro cúbico agua potable punta = \$ 505,56  
Metro cúbico agua potable no punta = \$ 505,56  
Metro cúbico sobreconsumo = \$ 1.478,79  
Metro cúbico recolección = \$ 337,44  
Metro cúbico tratamiento = \$ 257,20  
Corte o Reposición 1era instancia: \$ 5.289  
Corte o Reposición 2da instancia: \$ 7.289  
Plantas de Tratamiento en operación: La Farfana y Mapocho - Trebal

### DETALLE DE CONSUMO

LECTURA ACTUAL 28-OCT-2022 2362 m3  
LECTURA ANTERIOR 29-SEP-2022 2358 m3  
DIFERENCIA DE LECTURAS 4 m3  
CONSUMO TOTAL 4 m3

FECHA ESTIMADA PRÓXIMA LECTURA 29-NOV-2022

Factor de Cobre del Período 1,00  
Punto Servicio-Diámetro Arranque individual-15  
Clave Facturación Consumo real  
Clave Lectura LECTURA NORMAL

Número de Medidor 20101284  
Grupo Tarifario AA GRAN SANTIAGO

Último pago 19-OCT-2022 \$7.770  
Considera movimientos hasta 07-11-2022  
FECHA EMISIÓN: 07-NOV-2022  
TARIFAS PUBLICADAS: ELMOSTRADOR.CL, 07-SEP-2022

### ACUSE RECIBO

Nombre: \_\_\_\_\_  
RUT: \_\_\_\_\_ Fecha: \_\_\_\_\_  
Lugar de Recepción: \_\_\_\_\_ Firma: \_\_\_\_\_

El acuse de recibo que se declara en este acto, de acuerdo a lo dispuesto en la letra b) del Art. 4°, y la letra c) del Art. 5° de la ley 19.983, acredita que la entrega de mercaderías o servicio(s) prestado(s) ha(n) sido recibido(s).



Timbre Electrónico SII  
Res. 58 del 2012. - Verifique documento: www.sii.cl



Escanea y Celeste te explica tu boleta



Escanea y paga tu cuenta en línea

Total a Pagar

\$ 5.450

Vencimiento

30-NOV-2022

Nro de cuenta

292466-8