

S.I.I - ANTOFAGASTA

**DATOS DEL CLIENTE**

Cliente : FUNDACION PRODEMU  
R.U.T. : 72.101.000-7  
Giro : ACTIVIDADES NO ESPECIFICADAS  
Dirección Cliente : AGUSTINAS 1389 - SANTIAGO  
Dirección Postal : -  
Dirección Instalación : PEDRO LEON GALLO 2093 - CALAMA

**DETALLE DEL DOCUMENTO**

| Cantidad | Descripción    | Unidad | Valor  |
|----------|----------------|--------|--------|
| 1        | CARGO FIJO     |        | 997    |
| 14       | CONSUMO PUNTA  | M3     | 13.557 |
| 14       | ALCANTARILLADO | M3     | 4.247  |
| 14       | TRATAMIENTO    | M3     | 4.819  |

SON:VEINTISIETE MIL OCHOCIENTOS SETENTA Y UN Pesos

N° de Cliente : 2020010460  
Fecha de Emisión : 11-03-2022  
Fecha de Vencimiento : 28-03-2022  
N° de Medidor : 72695  
Diámetro Medidor : 13  
Grupo Tarifario : 2  
M3 Abonar Prox. Factura : 0  
Estado Suministro : NORMAL  
Tipo Facturación : NORMAL

Para más información, visite [www.aguasantofagasta.cl](http://www.aguasantofagasta.cl)

|                        | FECHA        | M3   |
|------------------------|--------------|------|
| Lectura Anterior       | : 09-02-2022 | 3722 |
| Lectura Actual         | : 11-03-2022 | 3736 |
| Consumo Período        | : 14         |      |
| Fecha próxima Lectura  | : 11-04-2022 |      |
| Pagos Últimas Facturas | : 11.180     |      |
| Fecha Último Pago      | : 17-02-2022 |      |

Nombre :

Rut :

Fecha :

Recinto :

Firma :

El suase de recibo que se declara en este acto, de acuerdo a lo dispuesto en la letra a) b) del Art. 4to y la letra c) del Art. 5to de la ley 19.983, acredita que la entrega de <sup>a</sup> mercaderías o servicio (s) prestado(s) ha (n) sido recibido(s).

| MONTO AFECTO | 19 % IVA | MONTO EXENTO | TOTAL FACTURA |
|--------------|----------|--------------|---------------|
| 23.420       | 4.451    |              | 27.871        |

|                           |     |
|---------------------------|-----|
| AJUSTE SENCILLO ACTUAL    | - 5 |
| AJUSTE SENCILLO ANTERIOR  | 4   |
| Saldos Pendientes de Pago |     |
| Total Otros Cobros        |     |

**TOTAL A PAGAR**

**\$ 27.870**



Timbre Electrónico SII  
Res. 80 de 2014-08-22 - Verifique documento : [www.sii.cl](http://www.sii.cl)

Tarifa Publicada: EL MERCURIO DE CALAMA EL 09.02.2022

COBRO DE TRATAMIENTO POR MANDATO DE TRATACAL S.A.  
PUEDE CONSUMIR HASTA 40 M3 SIN QUEDAR AFECTO A  
SOBRECONSUMO

\*\*\* FIN PERIODO PUNTA \*\*\*

**IMPORTANTE**

Al realizar un reclamo, la empresa sanitaria tiene un plazo de 10 días hábiles para contestarle. De no quedar conforme con la respuesta puede dirigir su reclamo ante la Superintendencia de Servicios Sanitarios, Esmeralda N° 1725, Antofagasta, Fono Callejeros: 800 381 800, Página web: [www.siss.gob.cl](http://www.siss.gob.cl)

Inserción ordenada para su información por la Superintendencia de Servicios Sanitarios.

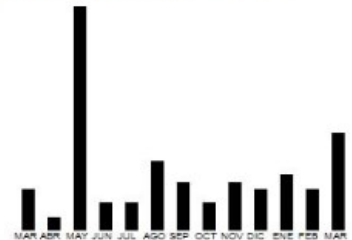

**ACLARACIONES**

**Consumo promedio:** corresponde al promedio de metros cúbicos consumidos en los últimos meses de funcionamiento correcto del medidor.

**Consumo promedio descontable:** consumo promedio que se factura cuando no ha sido posible registrar lectura del medidor. Se descuenta en la siguiente facturación con lectura efectiva.

**Consumo promedio no descontable:** Se cobra el servicio cuando falla el medidor o carencia de este, no es posible establecer el verdadero consumo.

Cupón de Pago

Paga tus cuentas en

[www.aguasantofagasta.cl](http://www.aguasantofagasta.cl)

