

PRODEMU FUNDACION PARA LA PROMOCION Y
 MEMBRILLAR 00835 CURICO Chile

N° Ruta
 Factura Emitida
Tipo de Despacho
 Grupo tarifario
 Factor de Cobro
 Tipo Facturación
 Diámetro
 Medidor

721717420322
 22/FEB/2022
Entrega en la Instal.
 1 NUEVOSUR
 1,00
 NORMAL
 19
 MZ D019 # 402009255

CURICO
 R.U.T.: 72.101.000-7
 Giro: SERVICIOS DE INSTITUTOS DE EST

Su número de Servicio es:

806470-9

Su consumo en m³ de este mes (1m³ 1.000 litros de agua)

Su consumo en \$ de este mes, se calcula así:

Lectura Actual 14/02/2022	3249
Lectura Anterior 14/01/2022	3.249
Consumo Calculado	0,00
Consumo Facturado	0,00

Cargo Fijo	762
Subtotal Consumo de Mes	762
Intereses	1

Su Consumo en m3 durante los últimos 13 meses fue:

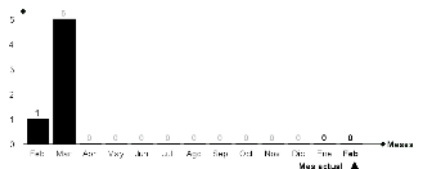

Su gasto diario fue de: \$ 29

Monto Neto	763
IVA	145
Monto Total	908
Saldo Anterior	0
Ajuste Sencillo Anterior	8
Ajuste Sencillo	-6

Tarifas Publicadas: Diario El Mostrador 26-01-2022.

La Fecha Estimada para su Próxima Lectura es el 16/03/2022

TOTAL A PAGAR VENCIMIENTO 910 09/MAR/2022

SON : NOVECIENTOS DIEZ PESOS

Últimos pagos: 09/FEB/2022 Monto: 900 N° Pagos: 1



Timbre Electrónico SII

Res. 12 del 15-01-2010 - Verifique documento: www.sii.cl

N° Servicio	806470-9
Factura N°	1569390
Monto Neto	763
IVA	145
Saldo Anterior	0
Vence	09/MAR/2022
Total a Pagar	910



015693900080647000000910

Nuevosur

Centro de ayuda



24hrs. al día, todo el año
Desde celulares marque *3311

LUGARES DE PAGO

LOCALIDAD	NOMBRE	DIRECCIÓN
Gualleco Linarens Putú	Caja Interna Centro de Pagos Amasandería Putú	Pedro González s/n Manuel Rodríguez 761 Local A Constitución 361

CENTRO DE ATENCIÓN AL CLIENTE

LOCALIDAD	DIRECCIÓN
Cauquenes	Catedral N° 320
Chanco	Errázuriz N° 103
Constitución	O'Higgins N° 595
Curepto	Carrera N° 35
Curicó	León Juan Luis Diez N° 1590
Empedrado	Avenida España S/N
Gualleco	Pedro González S/N
Hualañé	Garcés Gana N° 100
Iloca	Avenida Besoain S/N
Icán	Lautaro N° 477
Linarens	Manuel Rodríguez N° 767
Longaví	1 Sur N° 356
Lontué	Avenida 7 de Abril N° 2260
Los Queñes	Ramón Freire S/N
Molina	Avenida Oriente N° 1998
Parral	Anibal Pinto N° 715
Pelarco	Caracol S/N
Pelluhue	Arturo Prat S/N
Rauco	Balmaceda N° 46
Retiro	Avenida Errázuriz N° 487
Romeral	Brasil N° 342
San Clemente	Huamachuco N° 285
San Javier	Arturo Prat N° 2556 local 4
San Rafael	Avenida Oriente N°2461
Sarmiento	Los Perales N° 97
Talca	4 norte oriente N° 1155
Teno	Comalle N° 111
Villa Alegre	Avenida España S/N
Yerbas Buenas	Jose Miguel Carrera S/N

EN TODAS LAS AGENCIAS DE:



PARA MAS INFORMACIÓN ESCANEA ESTE CÃDIGO

PAGO POR INTERNET:

www.nuevosur.cl www.unired.cl www.sencillo.cl
www.servipag.cl www.santander.cl www.bancoestado.cl

CONVENIOS DE PAGO AUTOMÁTICO DE CUENTAS

Bancos (PAC)	Banco de Chile Banco BCI Banco Scotiabank Banco Edwards Banco Corpbanca Banco Itaú Banco Santander Banco Estado
Tarjetas de Crédito (PAT)	Visa Master Diners club

Importante

Al realizar un reclamo, la empresa sanitaria tiene un plazo de 10 días hábiles. De no quedar conforme con la respuesta puede dirigirse su reclamo ante la Superintendencia de Servicios Sanitarios

SISS DEL MAULE

Dirección: Calle 2 Norte N°1103
Ciudad: Talca
Fono Call Center: 800 381 800
Página web: www.siss.gob.cl

Inserción ordenada, para su información por la superintendencia de Servicios Sanitarios

Estimado Cliente si su servicio mantiene a la fecha de emisión un saldo a favor en su cuenta, este valor podrá ser abonado a futuras facturaciones. Alternativamente le ofrecemos la posibilidad de efectuar la devolución de saldo, acercándose a nuestras oficinas de Atención a Clientes más cercana a su domicilio

Si paga con cheque, emitálo nominativo y cruzado a nombre de NUEVOSUR S.A.

Se entenderá pagada esta cuenta una vez que NUEVOSUR S.A. haya recibido conforme la disponibilidad, por parte del banco.

El cargo fijo se cobra, haya o no consumo y aunque el servicio tenga suspendido el suministro. La fecha de vencimiento no es válida para servicios con saldo anterior

NUEVOSUR S.A. no tiene recaudación a domicilio por los trabajos técnicos domiciliarios (reparación, arranque agua potable, cambio medidor, etc.).

Los pagos efectuados se verán reflejados en su cuenta en un máximo de 72 hrs. hábiles.

MÁS INFORMACIÓN, MEJOR SERVICIO

Consumo Adicional: es el consumo correspondiente al periodo registrado por el medidor retirado.
Promedio Descontable: es el consumo promedio facturado que se aplica cuando no se puede obtener la lectura del medidor, por causa ajena a su funcionamiento.

Diferencia por prorrateo: es aquella parte del consumo resultante de prorratear la diferencia de los consumos del medidor general, menos la sumatoria de los consumos propios de los remarcados
Factor de Cobro: este factor se aplica sobre los consumos facturados y es diferente de 1 cuando el periodo de lectura es menor de 28 días o bien mayor de 32 días.

Consumo Promedio: es el promedio de los consumos facturados en los últimos seis meses con lectura efectiva, distintas y consumos mayores a cero.

Grupo Tarifario: en la Region del Maule existen tres grupos tarifarios.

Número de Servicio: número situado en la parte superior izquierda de su boleta; identifica su domicilio. Recuerde que este número le será requerido al momento de realizar cualquier trámite relacionado con su servicio domiciliario.

Promedio No Descontable: corresponde al consumo promedio facturado que se aplica cuando no se puede determinar el consumo del periodo por encontrarse el medidor en mal estado
Consumos por Abonar: es igual a los promedios descontables (PD) facturados, menos los consumos efectivos leídos

Cobro Presunto: consumo facturado al cliente, en el evento que el usuario durante dos o más periodos consecutivos de facturación no permita la lectura o se niegue al recambio de medidor

Denuncie el hurto de agua llamando a Centro de ayuda ; su información será atendida confidencialmente