

SEÑOR(A) Fund Para La Promocion Y Desarrollo De La Mujer
 Serrano 1024
 Quilpué

 Nº CLIENTE: 187642 - 2
 FECHA EMISIÓN: 08 feb 2022
 FECHA VENCIMIENTO: 24 feb 2022

Nombre: Fund Para La Promocion Y Desarrollo De La Mujer

R.U.T.: 72.101.000-7

Giro: FUNDACIONES Y CORPORACIONES; ASOCIACIONE

Fecha de Emisión: 08 feb 2022

Dirección: Serrano 1024, Quilpué

Teléfono:
INFORMACIÓN DE SUMINISTRO

| | |
|---------------------------------|----------------------|
| Tarifa | BT-1A |
| Zona Tarifaria | Aéreo |
| Subestación | QUILPUE |
| Potencia Conectada | 6 KVA |
| Límite de Invierno | |
| Dirección | Serrano 1024 Quilpué |
| Bloque de Corte | 46 |
| Cons. Referencia Prx. Per | 132 kWh |
| Grupo Consumo | CHILQUINTA |
| Fecha Límite para cambio tarifa | A opción del cliente |
| Fecha Término de tarifa | Indefinida |

DETALLE DE SU CUENTA
LECTURAS Desde 03 ene 2022 al 31 ene 2022

| Nr. Medidor | Cte | Tipo | Prop. | Actual | Anterior | Consumo |
|-------------|-----|--------|---------|--------|----------|---------|
| 3847951 | 1 | Activo | Empresa | 51131 | 51061 | 70 |

Fecha estimada próx. lectura: 28-FEB-2022
COBROS

| | | |
|--------------------------------|--------|-------|
| Administración del servicio | | 1.113 |
| Electricidad consumida | 70 kWh | 8.462 |
| Uso del Sistema de Transmisión | | 1.163 |
| Arriendo Medidor | | 276 |

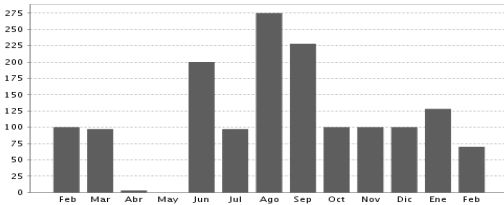
CONSUMO ÚLTIMOS MESES KWH

Último pago: \$ 22.582
19-01-2022 14:41 BANCO ESTADO
INFORMACIÓN DE COMPENSACIONES
Detalle de Compensaciones
 Compensación SEC por interrupciones de suministro del periodo: Ene/2021-Dic/2021
 Total de interrupciones: 0
 Tiempo total interrumpido(seg): 0
 Tiempo a compensar(seg): 0
 Consumo promedio(Kwh/Seg): 0,00000
 Energía a compensar(Kwh): 0,00000
 Costo de falla(\$/Kwh): 0,000
 Monto a compensar(\$): 0

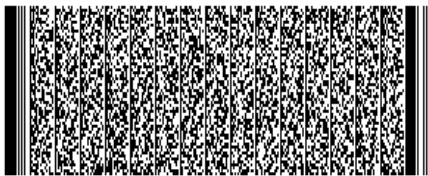
| MONTO EXENTO | MONTO AFECTO | I.V.A. | TOTAL MES | SALDO ANTERIOR | OTROS CARGOS / ABONOS | TOTAL A PAGAR |
|--------------|--------------|--------|-----------|----------------|-----------------------|---------------|
| 36 | 10.978 | 2.086 | 13.100 | 0 | 0 | 13.100 |

 Timbre Electrónico SII
 Res N° 109 de 2006 - Verifique Documento www.sii.cl

 Nombre:
 RUT:
 Recinto:
 Fecha:
 Firma:
 "El acuse de recibo que se declara en este acto, de acuerdo a lo dispuesto en la letra b) del Art. 4°, y la letra c) del Art. 5 de la Ley 19.983, acredita que la entrega de mercaderías o servicio(s) prestado(s) ha(n) sido recibido(s)"

MENSAJES

USO DE LA EMPRESA TALÓN DE CONTROL CHILQUINTA DISTRIBUCIÓN S.A.



18764220000131000P0202000152881916

VENCIMIENTO
TOTAL A PAGAR
24 feb 2022
\$ 13.100

Nº FACTURA: 7941697

Nº CLIENTE: 187642 - 2

Nº RUTA: 08_416_1760