

¿Problemas con el servicio de electricidad?

Si tienes alguna consulta o reclamo con respecto al servicio, puedes contactarnos a través de nuestros distintos canales.

Fono Cliente
800 800 767

www.cge.cl | @CGE_Clientes

CGE

¿Qué hago si mi problema no se ha resuelto?

Contáctate con la Superintendencia de Electricidad y Combustibles (SEC), entidad que vigila que las personas cuenten con un servicio seguro y de calidad en los sistemas de electricidad y combustibles.

2 2712 7000

600 6000 732

www.sec.cl

SEC

Datos de mi suministro

Dirección suministro: PEDRO LEON GALLO
2093 CALAMA
CALAMA

Subestación: Calama

Sector Tarifario: Calama Stxa-1-a - Tramo: 1

Potencia Conectada: 8.80

Fecha término de tarifa: Indefinido

Fecha límite para cambio de tarifa: a
Solicitud del Cliente

Tipo de tarifa contratada: BT1 SING



Timbre Electrónico S.I.I. Res. 80 de 22/08/2014
Verifique documento: www.sii.cl

PAGO PRESENCIAL



PAGOS POR INTERNET

- www.bancoestado.cl
- www.sencillito.com
- www.bancochile.cl
- www.santander.cl
- www.unired.cl
- www.servipag.com

OFICINAS COMERCIALES

Lunes a viernes de 8:30 a 13:30 hrs.

Antofagasta: Latorre 2442 - **Calama:** Vivar 2044 - **Mejillones:** San Martín 551 - **Taltal:** Av. Francisco Bilbao 646 -

Tocopilla: 21 de Mayo 1198

PAGO AUTOMATICO CUENTAS (PAC)

Banco de Chile • Banco Estado • Scotiabank
BCI • Corpbanca • BICE • Santander • Itaú
Security • Banco Falabella • BBVA

PAGO AUTOMATICO TARJETA CREDITO (PAT)



PAGO EN OFICINA VIRTUAL

- www.cge.cl
- Santander
- web pay plus
- SERVI PAG

CGE

COMPAÑÍA GENERAL DE ELECTRICIDAD S.A.

RUT: 76.411.321-7 **GIRO:** Transmisión, transformación y distribución de energía eléctrica, prestación de servicios administrativos, de ingeniería, entre otros, inversiones en bienes de capitales mobiliarios. **CASA MATRIZ:** Av. Presidente Riesco 5561, Piso 17, Las Condes.

Sr. (a) Fund para la Promoción y Desarrollo de la Mujer

Rut: 72.101.000-7

Giros: Fundaciones y Corporaciones; Asociaciones

Dirección de Envío: PEDRO LEON GALLO
2093 CALAMA
CALAMA

Ruta: D3110005-0418 | **Var. Corresp:** CWEB

R.U.T.: 76.411.321-7
FACTURA ELECTRÓNICA
N° 17184951

S.I.I.-SANTIAGO ORIENTE

N° CLIENTE: 9240671

Fecha de emisión: 16 Ene 2022

Observaciones de reparto:

Dirección Comercial:
AGUSTINAS 1389 SANTIAGO

¿Cuánto debo?

Total a pagar \$15.900

Monto del Período 15 DIC - 13 ENE

*Revisa el detalle de tu cuenta al reverso de esta página →

¿Hasta cuándo puedo pagar?

Fecha de vencimiento 31 Ene 2022

(A partir de esta fecha se originarán intereses y se te cobrará un cargo adicional por pago fuera de plazo)

Cupón de pago

N° Cliente

9240671

Fecha de vencimiento

31 Ene 2022

Total a pagar

\$ 15.900



04011123659717924067100000159003

Último Pago: el 29 Dic 2021 por un monto de \$ 19.300 vía Banco Estado

Detalle de mi cuenta

Servicio Eléctrico

Administración del servicio	\$	880
Transporte de electricidad	\$	1.611
Cargo por servicio público	\$	56
Electricidad consumida (110 kWh)	\$	10.544
Arriendo de medidor	\$	269

Otros Cargos

Ajuste para facilitar el pago en efectivo, mes anterior	\$	66
Ajuste para facilitar el pago en efectivo, mes actual	\$	- 54

Total exento	\$	56
Total neto	\$	13.304
19% IVA	\$	2.528
Total Emisión	\$	15.888
Otros	\$	12
Saldo anterior	\$	0

Total a pagar \$ 15.900

Cliente suscrito a envío electrónico

Valores sin iva incluido/tarifas fijadas según decreto N°11T/2016. (publicado en diario oficial el 24-08-2017)

¿Qué significa lo que estoy pagando?

Transporte de la electricidad:

Monto que se paga por el uso de las torres y subestaciones que llevan la electricidad desde donde se produce hasta las afueras de la ciudad y que depende de la cantidad de electricidad consumida.

Ajuste para facilitar el pago en efectivo, mes anterior:

Monto cobrado en la cuenta actual y que fue descontado el mes anterior para evitar pagar o recibir vuelto con monedas de \$1 ó \$5.

Mi consumo en el mes actual

Para determinar cuánta electricidad consumiste en el mes se considera lo que marca tu medidor en la 'lectura actual' y se le resta lo que marcó en tu 'lectura anterior'.

Período de lectura: 15/12/2021 - 13/01/2022 Fecha estimada próxima lectura: 11/02/2022

Medidor	Propiedad	Lecturas	Constante	Consumo medidor
7246161	Empresa	Actual Anterior	3.433 kWh - 3.323 kWh	1 110 kWh
Consumo total del mes = 110 kWh				

¿Cuál fue mi consumo en los últimos 13 meses?

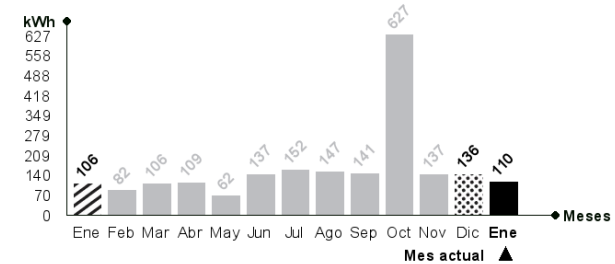

Mismo mes del año pasado

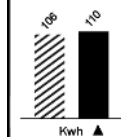

Este mes consumiste aproximadamente 4% más energía que el mismo mes del año pasado.

Mes pasado

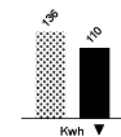

Este mes consumiste aproximadamente 19% menos energía que el mes pasado.



Lavadora

Utilice su lavadora siempre con carga completa y de preferencia con agua fría. Cuando seque la ropa, prefiera hacerlo al sol y no en la secadora.



Refrigeración

No introduzcas alimentos calientes en tu refrigerador. Así evitarás que tu refrigerador consuma electricidad adicional.