

## ¿Problemas con el servicio de electricidad?

Si tienes alguna consulta o reclamo con respecto al servicio, puedes contactarnos a través de nuestros distintos canales.

Fono Cliente  
800 800 767



www.cge.cl | @CGE\_Clientes

## ¿Qué hago si mi problema no se ha resuelto?

Contáctate con la Superintendencia de Electricidad y Combustibles (SEC), entidad que vigila que las personas cuenten con un servicio seguro y de calidad en los sistemas de electricidad y combustibles.

2 2712 7000

600 6000 732

www.sec.cl



## Datos de mi suministro

Dirección suministro: PEDRO LEON GALLO

2093 CALAMA  
CALAMA

Subestación: Calama

Sector Tarifario: Calama Stxa-1-a - Tramo: 1

Potencia Conectada: 8.80

Fecha término de tarifa: Indefinido

Fecha límite para cambio de tarifa: a Solicitud del Cliente

Tipo de tarifa contratada: BT1 SING



Timbre Electrónico S.I.I. Res. 80 de 22/08/2014  
Verifique documento: www.sii.cl



COMPAÑÍA GENERAL DE ELECTRICIDAD S.A.  
RUT: 76.411.321-7  
GIRO: Distribución de energía eléctrica.  
CASA MATRIZ: Av. Presidente Riesco 5561, Piso 17,  
Las Condes.

R.U.T.: 76.411.321-7  
FACTURA ELECTRÓNICA  
N° 18274001

S.I.I.-SANTIAGO ORIENTE

N° CLIENTE: 9240671

Fecha de emisión: 17 Ago 2022

Sr. (a) Fund para la Promocion y Desarrollo  
de la Mujer

Rut: 72.101.000-7

Giro: Fundaciones y Corporaciones;  
Asociacione

Direccion de Envío: PEDRO LEON GALLO  
2093 CALAMA  
CALAMA

Ruta: D3110005-0418 | Var. Corresp: CWEB

Observaciones de reparto:

Dirección Comercial:  
AGUSTINAS 1389 SANTIAGO

¿Cuánto debo? **Total a pagar \$46.700**

Monto del Período 15 JUL - 12 AGO

\*Revisa el detalle de tu cuenta al reverso de esta página →

¿Hasta cuándo  
puedo pagar?

Fecha de vencimiento 01 Sep 2022

(A partir de esta fecha se originarán intereses y se te cobrará un cargo adicional por pago fuera de plazo)

## PAGO PRESENCIAL



ServiEstado CajaVecina sencillito



## PAGOS POR INTERNET

• www.bancoestado.cl • www.sencillito.com  
• www.bancochile.cl • www.santander.cl  
• www.unired.cl • www.servipag.com

## PAGO AUTOMATICO CUENTAS (PAC)

Banco de Chile • Banco Estado • Scotiabank  
BCI • Corpbanca • BICE • Santander • Itaú  
Security • Banco Falabella • BBVA

## PAGO EN OFICINA VIRTUAL

• www.cge.cl



## OFICINAS COMERCIALES

Lunes a viernes de 8:30 a 13:30 hrs.

Antofagasta: Latorre 2442 - Calama: Vivar 2044 - Mejillones: San Martín 551 - Talta: Av. Francisco Bilbao 646 -

Tocopilla: 21 de Mayo 1198

Cupón  
de pago

N° Cliente

9240671

Fecha de vencimiento

01 Sep 2022

Total a pagar

\$ 46.700



04011193709215924067100000467000

Último Pago: el 27 Jul 2022 por un monto de \$ 45.200 vía Banco Estado

## Detalle de mi cuenta

### Servicio Eléctrico

Administración del Servicio	\$	880
Transporte de Electricidad	\$	5.380
Cargo por Servicio Público	\$	167
Electricidad Consumida (330 kWh)	\$	32.611
Arriendo de Medidor	\$	294

### Otros Cargos

Ajuste para Facilitar el Pago en Efectivo, Mes Actual	\$	- 73
---	----	------

Total exento	\$	167
Total neto	\$	39.165
19% IVA	\$	7.441
<b>Total Emisión</b>	<b>\$</b>	<b>46.773</b>
Otros	\$	-73
Saldo anterior	\$	0

**Total a pagar \$ 46.700**

Cliente suscrito a envío electrónico

Valores sin iva incluido/tarifas fijadas según decreto N°11T/2016. (publicado en diario oficial el 24-08-2017)

## Mi consumo en el mes actual

Para determinar cuánta electricidad consumiste en el mes se considera lo que marca tu medidor en la 'lectura actual' y se le resta lo que marcó en tu 'lectura anterior'.

Período de lectura: 15/07/2022 - 12/08/2022 Fecha estimada próxima lectura: 14/09/2022

Medidor	Propiedad	Lecturas	Constante	Consumo medidor
7246161	Empresa	Actual 5.012 kWh Anterior - 4.682 kWh <b>330 kWh</b>	1	<b>330 kWh</b>
<b>Consumo total del mes = 330 kWh</b>				

## ¿Cuál fue mi consumo en los últimos 13 meses?

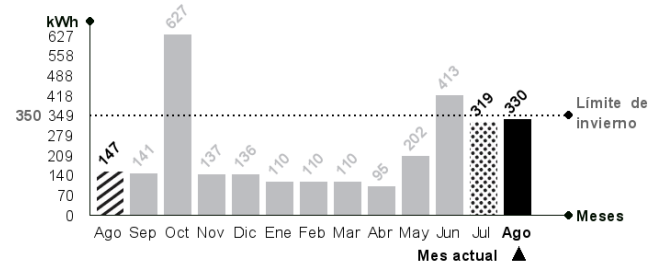

Tu límite de invierno es: 350 kWh

Si tu consumo mensual sobrepasa los 430 kWh, la energía que consumes por sobre tu límite de invierno se cobrará a un precio mayor.

## ¿Qué significa lo que estoy pagando?

### Transporte de la electricidad:

Monto que se paga por el uso de las torres y subestaciones que llevan la electricidad desde donde se produce hasta las afueras de la ciudad y que depende de la cantidad de electricidad consumida.

### Ajuste para facilitar el pago en efectivo, mes anterior:

Monto cobrado en la cuenta actual y que fue descontado el mes anterior para evitar pagar o recibir vuelto con monedas de \$1 ó \$5.

### Mismo mes del año pasado

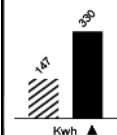

Este mes consumiste aproximadamente 124% más energía que el mismo mes del año pasado.

### Mes pasado

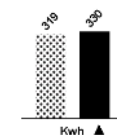

Este mes consumiste aproximadamente 3% más energía que el mes pasado.



### Lavadora

Utilice su lavadora siempre con carga completa y de preferencia con agua fría. Cuando seque la ropa, prefiera hacerlo al sol y no en la secadora.



### Refrigeración

No introduzcas alimentos calientes en tu refrigerador. Así evitarás que tu refrigerador consuma electricidad adicional.