

¿Problemas con el servicio de electricidad?

Si tienes alguna consulta o reclamo con respecto al servicio, puedes contactarnos a través de nuestros distintos canales.

Fono Cliente
800 800 767



www.cge.cl | @CGE_Clientes

¿Qué hago si mi problema no se ha resuelto?

Contáctate con la Superintendencia de Electricidad y Combustibles (SEC), entidad que vigila que las personas cuenten con un servicio seguro y de calidad en los sistemas de electricidad y combustibles.

2 2712 7000

600 6000 732

www.sec.cl



Datos de mi suministro

Dirección suministro: RAMIREZ 1365
VALLENAR
VALLENAR
Subestación: Vallenar
Sector Tarifario: Vallenar Stxb-1-a - Tramo: 2
Potencia Conectada: 8.80
Fecha término de tarifa: Indefinido
Fecha límite para cambio de tarifa: a Solicitud del Cliente
Tipo de tarifa contratada: BT1



Timbre Electrónico S.I.I. Res. 80 de 22/08/2014
Verifique documento: www.sii.cl

PAGO PRESENCIAL



PAGOS POR INTERNET

- www.bancoestado.cl
- www.sencillito.com
- www.bancochile.cl
- www.santander.cl
- www.unired.cl
- www.servipag.com

PAGO AUTOMATICO CUENTAS (PAC)

Banco de Chile • Banco Estado • Scotiabank
BCI • Corpbanca • BICE • Santander • Itaú
Security • Banco Falabella • BBVA

PAGO EN OFICINA VIRTUAL

- www.cge.cl



OFICINAS COMERCIALES

Lunes a viernes de 8:30 a 13:30 hrs.

Copiapó: Av. Circunvalación 51 - **Vallenar:** Marañón 831 - **Chañaral:** Esmeralda 543 - **Caldera:** Cousiño 495

Oficinas con otros horarios

Diego de Almagro: J. Martínez 1402, local 1 (miércoles de 9:30 a 14:30 hrs.)

Huasco: Craig 343 (miércoles de 9:30 a 14:30 hrs.)



COMPAÑÍA GENERAL DE ELECTRICIDAD S.A.
RUT: 76.411.321-7
GIRO: Distribución de energía eléctrica.
CASA MATRIZ: Av. Presidente Riesco 5561, Piso 17,
Las Condes.

R.U.T.: 76.411.321-7
FACTURA ELECTRÓNICA
N° 18226303

S.I.I.-SANTIAGO ORIENTE

N° CLIENTE: 9364987

Fecha de emisión: 05 Ago 2022

Sr. (a) Fund para la Promoción y Desarrollo
de la Mujer

Rut: 72.101.000-7

Giro: Fundaciones y Corporaciones;
Asociacione

Dirección de Envío: RAMIREZ 1365
VALLENAR
VALLENAR

Ruta: L4103003-0407 | Var. Corresp: CWEB

Observaciones de reparto:

Dirección Comercial:
AGUSTINAS 1389 SANTIAGO

¿Cuánto debo? **Total a pagar \$69.600**

Monto del Período 06 JUL - 03 AGO

*Revisa el detalle de tu cuenta al reverso de esta página →

¿Hasta cuándo
puedo pagar?

Fecha de vencimiento 23 Ago 2022

(A partir de esta fecha se originarán intereses y se te cobrará un cargo adicional por pago fuera de plazo)

Cupón
de pago

N° Cliente

9364987

Fecha de vencimiento

23 Ago 2022

Total a pagar

\$ 69.600



04011014114436936498700000696004

Último Pago: el 15 Jul 2022 por un monto de \$ 59.700 vía Banco Estado

Detalle de mi cuenta

Servicio Eléctrico

Administración del Servicio	\$	880
Transporte de Electricidad	\$	9.482
Cargo por Servicio Público	\$	219
Electricidad Consumida (338,333 kWh)	\$	35.391
Consumo por Sobre el Límite de Invierno (92,667 kWh)	\$	12.670
Arriendo de Medidor	\$	293

Otros Cargos

Ajuste para Facilitar el Pago en Efectivo, Mes Anterior	\$	33
Ajuste para Facilitar el Pago en Efectivo, Mes Actual	\$	- 1
Descuento por Interrupciones del Servicio (Compensación)	\$	- 523

Total exento	\$	219
Total neto	\$	58.716
19% IVA	\$	11.156
Total Emisión	\$	70.091
Otros	\$	-491
Saldo anterior	\$	0

Total a pagar \$ 69.600

Cliente suscrito a envío electrónico

Valores sin iva incluido/tarifas fijadas según decreto N°11T/2016. (publicado en diario oficial el 24-08-2017)

Compensaciones SEC por interrupciones internas y externas, período JUL 2021 - JUN 2022 / costo falla: \$/kwh 367,53 monto a compensar: \$523 / energía no suministrada (ENS) 0,7100 kWh.

¿Qué significa lo que estoy pagando?

Transporte de la electricidad:

Monto que se paga por el uso de las torres y subestaciones que llevan la electricidad desde donde se produce hasta las afueras de la ciudad y que depende de la cantidad de electricidad consumida.

Ajuste para facilitar el pago en efectivo, mes anterior:

Monto cobrado en la cuenta actual y que fue descontado el mes anterior para evitar pagar o recibir vuelto con monedas de \$1 ó \$5.

Mi consumo en el mes actual

Para determinar cuánta electricidad consumiste en el mes se considera lo que marca tu medidor en la 'lectura actual' y se le resta lo que marcó en tu 'lectura anterior'.

Período de lectura: 06/07/2022 - 03/08/2022 Fecha estimada próxima lectura: 05/09/2022

Medidor	Propiedad	Lecturas	Constante	Consumo medidor
7046383	Empresa	Actual 35.673 kWh Anterior - 35.242 kWh	1	431 kWh
431 kWh				
Consumo total del mes = 431 kWh				

¿Cuál fue mi consumo en los últimos 13 meses?

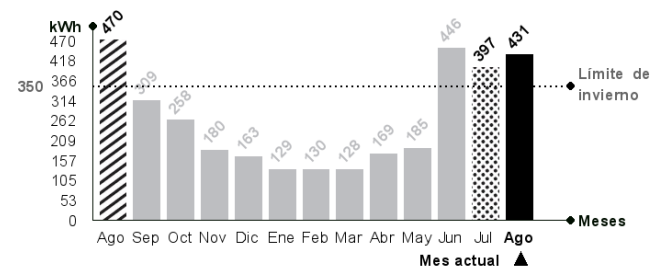

Tu límite de invierno es: 350 kWh

Si tu consumo mensual sobrepasa los 430 kWh, la energía que consumes por sobre tu límite de invierno se cobrará a un precio mayor.

Mismo mes del año pasado

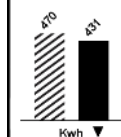

Este mes consumiste aproximadamente 8% menos energía que el mismo mes del año pasado.

Mes pasado

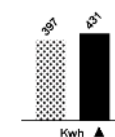

Este mes consumiste aproximadamente 9% más energía que el mes pasado.



Lavadora

Utilice su lavadora siempre con carga completa y de preferencia con agua fría. Cuando seque la ropa, prefiera hacerlo al sol y no en la secadora.



Refrigeración

No introduzcas alimentos calientes en tu refrigerador. Así evitarás que tu refrigerador consuma electricidad adicional.