

SEÑOR(A) Fund Para La Promocion Y Desarrollo De La Mujer
 Serrano 1024
 Quilpué

 Nº CLIENTE: 187642 - 2
 FECHA EMISIÓN: 07 abr 2022
 FECHA VENCIMIENTO: 27 abr 2022

Nombre: Fund Para La Promocion Y Desarrollo De La Mujer

R.U.T.: 72.101.000-7

Giro: FUNDACIONES Y CORPORACIONES; ASOCIACIONE

Fecha de Emisión: 07 abr 2022

Dirección: Serrano 1024, Quilpué

Teléfono:
INFORMACIÓN DE SUMINISTRO

Tarifa	BT-1A
Zona Tarifaria	Aéreo
Subestación	QUILPUE
Potencia Conectada	6 KVA
Límite de Invierno	
Dirección	Serrano 1024 Quilpué
Bloque de Corte	46
Cons. Referencia Prx. Per	130 kWh
Grupo Consumo	CHILQUINTA
Fecha Límite para cambio tarifa	A opción del cliente
Fecha Término de tarifa	Indefinida

DETALLE DE SU CUENTA
LECTURAS Desde 01 mar 2022 al 31 mar 2022

Nr. Medidor	Cte	Tipo	Prop.	Actual	Anterior	Consumo
3847951	1	Activo	Empresa	51322	51230	92

Fecha estimada próx. lectura: 29-ABR-2022
COBROS

Administración del servicio		1.112
Electricidad consumida	92 kWh	11.168
Uso del Sistema de Transmisión		1.528
Arriendo Medidor		281

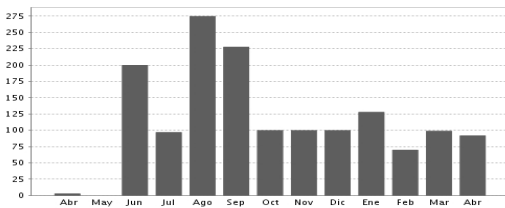
CONSUMO ÚLTIMOS MESES KWH

Último pago: \$ 17.729
10-03-2022 15:10 BANCO ESTADO
INFORMACIÓN DE COMPENSACIONES
Detalle de Compensaciones
 Compensación SEC por interrupciones de suministro del periodo: Mar/2021-Feb/2022
 Total de interrupciones: 0
 Tiempo total interrumpido(seg): 0
 Tiempo a compensar(seg): 0
 Consumo promedio(Kwh/Seg): 0,00000
 Energía a compensar(Kwh): 0,00000
 Costo de falla(\$/Kwh): 0,000
 Monto a compensar(\$): 0

MONTO EXENTO	MONTO AFECTO	I.V.A.	TOTAL MES	SALDO ANTERIOR	OTROS CARGOS / ABONOS	TOTAL A PAGAR
47	14.042	2.668	16.757	0	0	16.757

 Timbre Electrónico SII
 Res N° 109 de 2006 - Verifique Documento www.sii.cl

Nombre:	Fecha:
RUT:	Firma:
Recinto:	

"El acuse de recibo que se declara en este acto, de acuerdo a lo dispuesto en la letra b) del Art. 4° y la letra c) del Art. 5 de la Ley 19.983, acredita que la entrega de mercaderías o servicio(s) prestado(s) ha(n) sido recibido(s)"

MENSAJES

VENCIMIENTO	TOTAL A PAGAR
27 abr 2022	\$ 16.757