

**SEÑOR(A) Fund Para La Promocion Y Desarrollo De La Mujer**  
 Serrano 1024  
 Quilpué

 Nº CLIENTE: 187642 - 2  
 FECHA EMISIÓN: 09 dic 2021  
 FECHA VENCIMIENTO: 28 dic 2021

**Nombre:** Fund Para La Promocion Y Desarrollo De La Mujer

**R.U.T.:** 72.101.000-7

**Giro:** FUNDACIONES Y CORPORACIONES; ASOCIACIONE

**Fecha de Emisión:** 09 dic 2021

**Dirección:** Serrano 1024, Quilpué

**Teléfono:**
**INFORMACIÓN DE SUMINISTRO**

|                                 |                      |
|---------------------------------|----------------------|
| Tarifa                          | BT-1A                |
| Zona Tarifaria                  | Aéreo                |
| Subestación                     | QUILPUE              |
| Potencia Conectada              | 6 KVA                |
| Límite de Invierno              |                      |
| Dirección                       | Serrano 1024 Quilpué |
| Bloque de Corte                 | 46                   |
| Cons. Referencia Prx. Per       | 135 kWh              |
| Grupo Consumo                   | CHILQUINTA           |
| Fecha Límite para cambio tarifa | A opción del cliente |
| Fecha Término de tarifa         | Indefinida           |

**DETALLE DE SU CUENTA**
**LECTURAS Desde 02 nov 2021 al 01 dic 2021**

| Nr. Medidor | Cte | Tipo   | Prop.   | Actual | Anterior | Consumo |
|-------------|-----|--------|---------|--------|----------|---------|
| 3847951     | 1   | Activo | Empresa | 50933  | 50833    | 100     |

**Fecha estimada próx. lectura: 31-DIC-2021**
**COBROS**

|                                |         |        |
|--------------------------------|---------|--------|
| Administración del servicio    |         | 1.112  |
| Electricidad consumida         | 100 kWh | 12.092 |
| Uso del Sistema de Transmisión |         | 1.658  |
| Arriendo Medidor               |         | 266    |

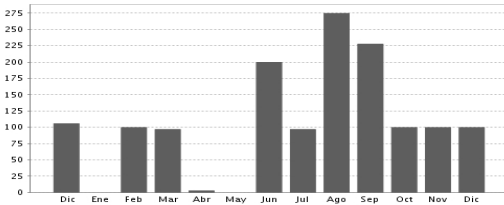
**CONSUMO ÚLTIMOS MESES KWH**

**Último pago: \$ 17.990**  
 23-11-2021 14:53 BANCO ESTADO

**INFORMACIÓN DE COMPENSACIONES**
**Detalle de Compensaciones**  
 Compensación SEC por interrupciones de suministro del periodo: Nov/2020-Oct/2021  
 Total de interrupciones: 0  
 Tiempo total interrumpido(seg): 0  
 Tiempo a compensar(seg): 0  
 Consumo promedio(Kwh/Seg): 0,00000  
 Energía a compensar(Kwh): 0,00000  
 Costo de falla(\$/Kwh): 0,000  
 Monto a compensar(\$): 0

| MONTO EXENTO | MONTO AFECTO | I.V.A. | TOTAL MES | SALDO ANTERIOR | OTROS CARGOS / ABONOS | TOTAL A PAGAR |
|--------------|--------------|--------|-----------|----------------|-----------------------|---------------|
| 49           | 15.079       | 2.865  | 17.993    | 0              | 0                     | 17.993        |

 Timbre Electrónico SII  
 Res N° 109 de 2006 - Verifique Documento [www.sii.cl](http://www.sii.cl)

 Nombre:  
 RUT:  
 Recinto:  
 Fecha:  
 Firma:  
 "El acuse de recibo que se declara en este acto, de acuerdo a lo dispuesto en la letra b) del Art. 4° y la letra c) del Art. 5 de la Ley 19.983, acredita que la entrega de mercaderías o servicio(s) prestado(s) ha(n) sido recibido(s)"

**MENSAJES**

 1.-El monto de su deuda a la fecha es de \$ 17.993. Puede acogerse a la ley de Servicios Básicos.  
 Puede pactar su pago hasta en 48 cuotas sin interés. Mas detalles en [www.chilquinta.cl](http://www.chilquinta.cl) o al fono 800 363 655.

| VENCIMIENTO | TOTAL A PAGAR |
|-------------|---------------|
| 28 dic 2021 | \$ 17.993     |