

## ¿Problemas con el servicio de electricidad?

Si tienes alguna consulta o reclamo con respecto al servicio puedes contactarnos a través de nuestros distintos canales.

Fono Cliente  
800 800 400

www.edelmag.cl | @edelmag\_sos

edelmag  
GRUPO CGE

## ¿Qué hago si mi problema no se ha resuelto?

Contáctate con la Superintendencia de Electricidad y Combustibles (SEC), entidad que vigila que las personas cuenten con un servicio seguro y de calidad en los sistemas de electricidad y combustibles.

2 2712 7000 | 600 6000 732 | www.sec.cl



### Datos de mi suministro

**Dirección suministro:** CAPITAN IGNACIO  
CARRERA PINTO 732  
NATALES

**Subestación:** Central Puerto Natales

**Sector Tarifario:** Puerto Natales Edm Ssmm-  
a - Tramo: 1

**Potencia Conectada:** 8.80

**Fecha término de tarifa:** Indefinido

**Fecha límite para cambio de tarifa:** a  
Solicitud del Cliente

**Tipo de tarifa contratada:** BT1 SM



Timbre Electrónico S.I.I. Res. 158 de 20/10/2010  
Verifique documento: www.sii.cl

### PAGO PRESENCIAL



### PAGOS POR INTERNET

- www.bancoestado.cl
- www.sencillo.com
- www.bancochile.cl
- www.santander.cl
- www.unired.cl
- www.servipag.com

### PAGO AUTOMATICO CUENTAS (PAC)

Banco de Chile • Banco Estado • Scotiabank  
BCI • Corpbanca • BICE • Santander • Itaú  
Security • Banco Falabella • BBVA

### PAGO AUTOMATICO TARJETA CREDITO (PAT)



### PAGO EN OFICINA VIRTUAL

- www.edelmag.cl
- web pay plus
- SERVI PAG

### OFICINAS COMERCIALES

Atención comercial:

- **Punta Arenas:** Croacia 444. Lun. a vie. 8:30 a 14:00 hrs.
- **Puerto Natales:** Ricardo Krugger 257. Lun. a vie. 8:30 a 12:45 hrs.
- **Porvenir:** Juan Williams 0285. Lun. a vie. 8:30 a 14:00 hrs.
- **Puerto Williams:** Presidente Ibáñez 130. Lun. a vie. 8:30 a 14:00 hrs.

edelmag  
GRUPO CGE

EMPRESA ELÉCTRICA DE MAGALLANES S.A.  
RUT:88.221.200-9 **GIRO:** Generación, transporte,  
distribución y suministro de energía eléctrica,  
venta de materiales eléctricos.  
**CASA MATRIZ:** Croacia 444, Punta Arenas

R.U.T.: 88.221.200-9  
FACTURA ELECTRÓNICA  
N° 575520

S.I.I.-PUNTA ARENAS

N° CLIENTE 4500496

Fecha de emisión: 08 Dic 2021

**Sr. (a)** Fund para la Promocion y Desarrollo  
de la Mujer

**Rut:** 72.101.000-7

**Giros:** Fundaciones y Corporaciones;  
Asociacione

**Dirección de Envío:** CAPITAN IGNACIO  
CARRERA PINTO 732  
NATALES

**Ruta:** A7604003-0039 | **Var. Corresp:** RMAF

**Observaciones de reparto:**

**Dirección Comercial:**  
AGUSTINAS 1389 SANTIAGO

¿Cuánto debo? **Total a pagar \$18.900**

Monto del Período 06 NOV - 06 DIC

\*Revisa el detalle de tu cuenta al reverso de esta pagina

¿Hasta cuándo  
puedo pagar?

**Fecha de vencimiento 31 Dic 2021**

(A partir de esta fecha se originarán intereses y se te cobrará  
un cargo adicional por pago fuera de plazo)

Cupón  
de pago

N° Cliente

4500496

Fecha de vencimiento

31 Dic 2021

**Total a pagar**

**\$ 18.900**



05011674629770450049600000189003

Último Pago: el 23 Nov 2021 por un monto de \$ 24.100 vía Banco Estado

## Detalle de mi cuenta

### Servicio Eléctrico

Administración del servicio	\$	1.113
Cargo por servicio público	\$	61
Electricidad consumida (125 kWh)	\$	14.690

### Otros Cargos

Ajuste para facilitar el pago en efectivo, mes anterior	\$	50
Ajuste para facilitar el pago en efectivo, mes actual	\$	- 17

Total exento	\$	61
Total neto	\$	15.803
19% IVA	\$	3.003
Total boleta	\$	15.864
Otros	\$	33
Saldo anterior	\$	0

**Total a pagar \$ 18.900**

Valores sin iva incluido/tarifas fijadas según decreto N°11T/2016.  
(publicado en diario oficial el 24-08-2017)

## ¿Qué significa lo que estoy pagando?

### Ajuste para facilitar el pago en efectivo, mes anterior:

Monto cobrado en la cuenta actual y que fue descontado el mes anterior para evitar pagar o recibir vuelto con monedas de \$1 ó \$5.

### Ajuste para facilitar el pago en efectivo, mes actual:

Monto descontado en la cuenta actual para evitar pagar o recibir vuelto con monedas de \$1 ó \$5.

## Mi consumo en el mes actual

Para determinar cuánta electricidad consumiste en el mes se considera lo que marca tu medidor en la 'lectura actual' y se le resta lo que marcó en tu 'lectura anterior'.

Período de lectura: 06/11/2021 - 06/12/2021 Fecha estimada próxima lectura: 06/01/2022

Medidor	Propiedad	Lecturas	Constante	Consumo medidor
305210	Cliente	Actual 48.581 kWh Anterior - 48.456 kWh	1	125 kWh
<b>125 kWh</b>				
<b>Consumo total del mes = 125 kWh</b>				

## ¿Cuál fue mi consumo en los últimos 13 meses?

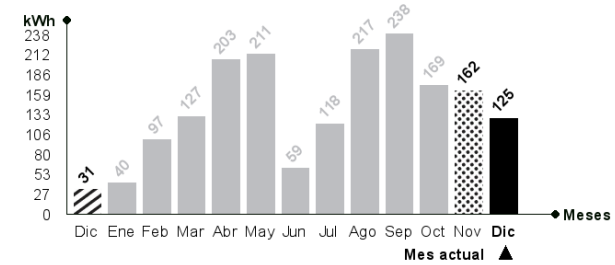

### Mismo mes del año pasado

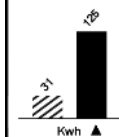

Este mes consumiste aproximadamente 303% más energía que el mismo mes del año pasado.

### Mes pasado

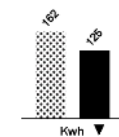

Este mes consumiste aproximadamente 23% menos energía que el mes pasado.

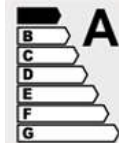

Si se va a adquirir un nuevo artefacto y este posee una etiqueta de consumo, asegúrese de que sea lo más eficiente posible: categoría A++, A+ o A.



### Refrigeración

No introduzcas alimentos calientes en tu refrigerador. Así evitarás que tu refrigerador consuma electricidad adicional.